

ГРАФИЧЕСКОЕ ОПИСАНИЕ
местоположения границ населенных пунктов, территориальных
зон, особо охраняемых природных территорий, зон с особыми
условиями использования территории

Публичный сервитут в целях обеспечения строительства, реконструкции объектов инфраструктуры при реализации объекта: «Строительство дополнительных V и VI путей на участке Москва - Алабушево под специализированное пассажирское сообщение» («Этап 5. Реконструкция ст. Химки со строительством дополнительных V и VI путей под специализированное пассажирское движение»)

(наименование объекта, местоположение границ которого описано (далее - объект))

Раздел 1

Сведения об объекте		
№ п/п	Характеристики объекта	Описание характеристик
1	2	3
1	Местоположение объекта	Московская область, Химки городской округ.
2	Площадь объекта ± величина погрешности определения площади (P ± ΔP)	348 ± 7 м ²
3	Иные характеристики объекта	<p>Вид объекта реестра границ: Граница публичного сервитута Кадастровый номер квартала: 50:10:0000000</p> <p>Вид или наименование публичного сервитута по документу: Публичный сервитут в целях обеспечения строительства, реконструкции объектов инфраструктуры при реализации объекта: «Строительство дополнительных V и VI путей на участке Москва - Алабушево под специализированное пассажирское сообщение» («Этап 5. Реконструкция ст. Химки со строительством дополнительных V и VI путей под специализированное пассажирское движение»)</p> <p>Орган, принявший решение об установлении публичного сервитута: Федеральное агентство железнодорожного транспорта</p> <p>Цель установления публичного сервитута: Публичный сервитут в целях обеспечения строительства, реконструкции объектов инфраструктуры при реализации объекта: «Строительство дополнительных V и VI путей на участке Москва - Алабушево под специализированное пассажирское сообщение» («Этап 5. Реконструкция ст. Химки со строительством дополнительных V и VI путей под специализированное пассажирское движение»)</p> <p>Срок публичного сервитута: продолжительность: 28 месяцев</p> <p>Обладатель публичного сервитута: Юридическое лицо, зарегистрированное в Российской Федерации ОТКРЫТОЕ АКЦИОНЕРНОЕ ОБЩЕСТВО "РОССИЙСКИЕ ЖЕЛЕЗНЫЕ ДОРОГИ" (ИНН: 7708503727, ОГРН: 1037739877295, адрес эл. почты: dkrs-msk@msk.rzd.ru, почтовый адрес: 107174, город Москва, Новая Басманная ул, д. 2/1 стр. 1).</p>

Раздел 2

Сведения о местоположении границ объекта

1. Система координат МСК-50, зона 2					
2. Сведения о характерных точках границ объекта					
Обозначение характерных точек границ	Координаты, м		Метод определения координат характерной точки	Средняя квадратическая погрешность положения характерной точки (Mt), м	Описание обозначения точки на местности (при наличии)
	X	Y			
1	2	3	4	5	6
1	485 769,99	2 184 068,41	Аналитический метод	0,10	—
2	485 767,00	2 184 069,31	Аналитический метод	0,10	—
3	485 769,13	2 184 065,77	Аналитический метод	0,10	—
4	485 773,77	2 184 068,59	Аналитический метод	0,10	—
5	485 772,75	2 184 070,26	Аналитический метод	0,10	—
6	485 772,13	2 184 067,90	Аналитический метод	0,10	—
1	485 769,99	2 184 068,41	Аналитический метод	0,10	—
7	485 761,82	2 184 088,61	Аналитический метод	0,10	—
8	485 760,81	2 184 089,72	Аналитический метод	0,10	—
9	485 758,94	2 184 090,09	Аналитический метод	0,10	—
10	485 755,27	2 184 087,26	Аналитический метод	0,10	—
11	485 758,16	2 184 082,79	Аналитический метод	0,10	—
12	485 759,01	2 184 083,10	Аналитический метод	0,10	—
13	485 760,19	2 184 080,59	Аналитический метод	0,10	—
14	485 763,93	2 184 074,40	Аналитический метод	0,10	—
15	485 771,13	2 184 072,25	Аналитический метод	0,10	—
16	485 771,63	2 184 072,11	Аналитический метод	0,10	—
17	485 765,01	2 184 083,01	Аналитический метод	0,10	—
18	485 769,23	2 184 086,00	Аналитический метод	0,10	—
19	485 754,12	2 184 108,73	Аналитический метод	0,10	—
20	485 749,99	2 184 109,57	Аналитический метод	0,10	—
21	485 751,33	2 184 109,11	Аналитический метод	0,10	—
22	485 753,27	2 184 105,83	Аналитический метод	0,10	—
23	485 762,24	2 184 092,28	Аналитический метод	0,10	—
24	485 763,82	2 184 089,99	Аналитический метод	0,10	—
25	485 762,95	2 184 089,39	Аналитический метод	0,10	—
26	485 763,01	2 184 089,30	Аналитический метод	0,10	—
27	485 762,85	2 184 089,33	Аналитический метод	0,10	—
7	485 761,82	2 184 088,61	Аналитический метод	0,10	—
28	485 734,76	2 184 107,51	Аналитический метод	0,10	—
29	485 713,87	2 184 091,77	Аналитический метод	0,10	—
30	485 709,84	2 184 088,98	Аналитический метод	0,10	—
31	485 707,90	2 184 091,53	Аналитический метод	0,10	—
32	485 706,46	2 184 093,08	Аналитический метод	0,10	—
33	485 702,95	2 184 096,38	Аналитический метод	0,10	—
34	485 698,74	2 184 093,07	Аналитический метод	0,10	—
35	485 705,23	2 184 084,17	Аналитический метод	0,10	—
36	485 706,17	2 184 082,88	Аналитический метод	0,10	—
37	485 722,09	2 184 094,17	Аналитический метод	0,10	—
38	485 725,87	2 184 097,28	Аналитический метод	0,10	—
39	485 725,49	2 184 097,79	Аналитический метод	0,10	—
40	485 725,08	2 184 098,34	Аналитический метод	0,10	—
41	485 735,70	2 184 106,27	Аналитический метод	0,10	—
28	485 734,76	2 184 107,51	Аналитический метод	0,10	—
3. Сведения о характерных точках части (частей) границы объекта					
1	2	3	4	5	6
—	—	—	—	—	—

ТЕКСТОВОЕ ОПИСАНИЕ**местоположения границ населенных пунктов, территориальных зон**

Прохождение границы		Описание прохождения границы
от точки	до точки	
1	2	3
—	—	—

Графическое описание местоположения границ публичного сервитута

Схема расположения границ публичного сервитута
в целях обеспечения строительства, реконструкции объектов инфраструктуры при реализации объекта:
«Строительство дополнительных V и VI путей на участке Москва – Алабушево под специализированное
пассажирское сообщение» («Этап 5. Реконструкция ст. Химки со строительством дополнительных V и VI
путей под специализированное пассажирское сообщение»)

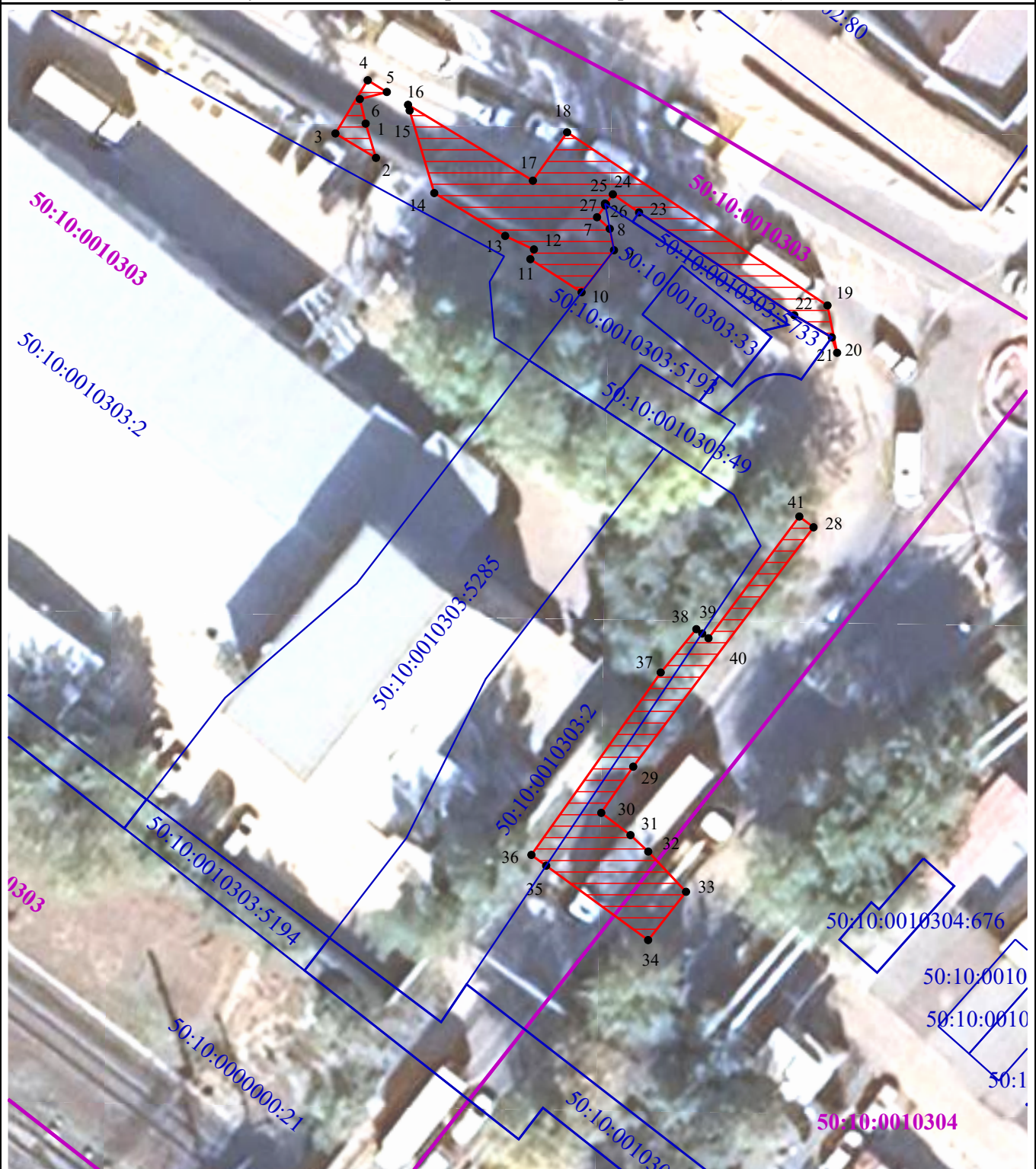

Масштаб 1:500

Условные обозначения:

- - характерные точки границ публичного сервитута
- (red hatched) - проектная граница публичного сервитута
- (purple) - граница кадастрового квартала
- (blue) - граница земельных участков по сведениям ЕГРН