



МИНИСТЕРСТВО ТРАНСПОРТА РОССИЙСКОЙ ФЕДЕРАЦИИ

ФЕДЕРАЛЬНОЕ АГЕНТСТВО ЖЕЛЕЗНОДОРОЖНОГО ТРАНСПОРТА
(РОСЖЕЛДОР)

РАСПОРЯЖЕНИЕ

28.01.2026

Москва

№ АБ-170-р

Об установлении публичного сервитута в интересах Федерального казенного учреждения «Дирекция государственного заказчика по реализации комплексных проектов развития транспортной инфраструктуры»

В соответствии с Земельным кодексом Российской Федерации, статьей 4 Федерального закона от 31.07.2020 № 254-ФЗ «Об особенностях регулирования отдельных отношений в целях модернизации и расширения магистральной инфраструктуры и о внесении изменений в отдельные законодательные акты Российской Федерации», пунктом 5.3.18 (3) Положения о Федеральном агентстве железнодорожного транспорта, утвержденного постановлением Правительства Российской Федерации от 30.07.2004 № 397, и на основании ходатайства Федерального казенного учреждения «Дирекция государственного заказчика по реализации комплексных проектов развития транспортной инфраструктуры» (далее – ФКУ «Ространсмодернизация») от 14.10.2025 № ГП-85/13136:

1. Установить публичный сервитут площадью 1480 кв.м, 714 кв.м, 1322 кв.м, 8376 кв.м, 297 кв.м, 519 кв.м, 1012 кв.м, 1957 кв.м, 108 кв.м, 3223 кв.м, 3938 кв.м, 4803 кв.м, 248 кв.м, 1126 кв.м, 2849 кв.м, 9513 кв.м, 10336 кв.м, 6815 кв.м, 115 кв.м, 41 кв.м, 1021 кв.м, 34054 кв.м, 1129 кв.м, 3823 кв.м, 2 кв.м, 4335 кв.м, 520 кв.м, 40 кв.м на срок 14 месяцев в интересах ФКУ «Ространсмодернизация» (ОГРН 1027739457745, ИНН 7702331944) в отношении земельного участка с кадастровым номером 51:00:0000000:10 (Единое землепользование) и адресным ориентиром: Российская Федерация, Мурманская область, на земельном участке расположено Мурманское лесничество.

2. Срок, в течение которого использование земельного участка (его части) и (или) расположенного на нем объекта недвижимости в соответствии с их разрешенным использованием будет невозможно или существенно затруднено (при возникновении таких обстоятельств), составляет не более 3 месяцев.

3. Утвердить границы публичного сервитута общей площадью 103716 кв.м согласно прилагаемому графическому описанию местоположения границ публичного сервитута и перечням координат характерных точек вышеуказанных границ, являющихся неотъемлемой частью настоящего распоряжения (приложение № 1).

4. Владелец публичного сервитута (ФКУ «Ространсmodernизация») при осуществлении деятельности, для обеспечения которой испрашивается публичный сервитут, обязан учитывать ранее установленные ограничения (обременения) в использовании объекта недвижимости.

5. Владелец публичного сервитута (ФКУ «Ространсmodernизация») обязан привести земельный участок в состояние, пригодное для использования в соответствии с его видом разрешенного использования в срок не позднее чем 3 месяца после завершения деятельности, для осуществления которой был установлен публичный сервитут.

6. Соглашение об осуществлении публичного сервитута в соответствии со статьей 39.47 Земельного кодекса Российской Федерации заключается с собственником земельного участка, находящегося в частной собственности, или арендатором, землепользователем, землевладельцем земельного участка, находящегося в государственной или муниципальной собственности, в отношении которых установлен публичный сервитут.

7. Мероприятия по охране окружающей среды утверждены документацией по планировке территории объекта «Комплексное развитие Мурманского транспортного узла» Этап I – Железнодорожная линия: ст. Выходной – мостовой переход через р. Тулома – ст. Мурмаши 2 – ст. Лавна».

8. Публичный сервитут устанавливается в целях обеспечения строительства, реконструкции объектов инфраструктуры при реализации объекта: «Комплексное развитие Мурманского транспортного узла» Этап I – Железнодорожная линия: ст. Выходной – мостовой переход через р. Тулома – ст. Мурмаши 2 – ст. Лавна» на основании документации по планировке территории (проекта планировки территории и проекта межевания территории), утвержденной распоряжением Федерального агентства железнодорожного транспорта от 22.02.2019 № ВЧ-21-р (с изменениями от 12.01.2023 № ВЛ-13-р; от 02.11.2024 № АБ-1172-р; от 25.11.2024 № АБ-1255-р).

9. Управлению земельно-имущественных отношений и правовой деятельности Федерального агентства железнодорожного транспорта:

1) направить в соответствии с Федеральным законом от 13.07.2015 № 218-ФЗ «О государственной регистрации недвижимости» копию настоящего распоряжения в филиал ППК «Роскадастр» по Мурманской области;

2) направить копию настоящего распоряжения в ФКУ «Ространсmodernизация»;

3) обеспечить размещение настоящего распоряжения на официальном сайте Федерального агентства железнодорожного транспорта в информационно-коммуникационной сети «Интернет».

Заместитель руководителя



А.С. Батюк

ГРАФИЧЕСКОЕ ОПИСАНИЕ		
<p>местоположения границ публичного сервитута для обеспечения строительства, реконструкции объектов инфраструктуры железнодорожного транспорта по проекту «Комплексное развитие Мурманского транспортного узла». Объекты федеральной собственности. Этап I – Железнодорожная линия – ст. Выходной – мостовой переход через р. Тулома – ст. Мурмаши 2 – ст. Лавна», с кадастровым номером 51:00:0000000:10, расположенному по адресу: Российская Федерация, Мурманская область, на земельном участке расположено Мурманское лесничество</p>		
(наименование объекта, местоположение границ которого описано (далее - объект))		
Раздел 1		
Сведения об объекте		
№ п/п	Характеристики объекта	Описание характеристик
1	2	3
1.	Местоположение объекта	Российская Федерация, Мурманская область, на земельном участке расположено Мурманское лесничество
2.	Площадь объекта +/- величина погрешности определения площади (Р +/- Дельта Р)	103716 +/- 113 м ²
3.	Иные характеристики объекта	<p>Публичный сервитут для обеспечения строительства, реконструкции объектов инфраструктуры железнодорожного транспорта по проекту «Комплексное развитие Мурманского транспортного узла». Объекты федеральной собственности. Этап I – Железнодорожная линия – ст. Выходной – мостовой переход через р. Тулома – ст. Мурмаши 2 – ст. Лавна», с кадастровым номером 51:00:0000000:10, расположенному по адресу: Российская Федерация, Мурманская область, на земельном участке расположено Мурманское лесничество для целей, предусмотренных п. 2 ч. 5 ст. 4 Федерального закона от 31.07.2020 N 254-ФЗ. Срок публичного сервитута: 18 месяцев.</p>

Раздел 2

Сведения о местоположении границ объекта

1. Система координат МСК-51, зона 1

2. Сведения о характерных точках границ объекта

Обозначение характерных точек границ	Координаты, м		Метод определения координат характерной точки	Средняя квадратическая погрешность положения характерной точки (Mt), м	Описание обозначения точки на местности (при наличии)
	X	Y			
1	2	3	4	5	6
Контур 1					
1	646500.02	1431874.92	Аналитический метод	0.10	-
2	646497.39	1431877.99	Аналитический метод	0.10	-
3	646556.10	1431934.11	Аналитический метод	0.10	-
4	646544.57	1431945.31	Аналитический метод	0.10	-
5	646534.71	1431935.43	Аналитический метод	0.10	-
6	646447.09	1431832.27	Аналитический метод	0.10	-
1	646500.02	1431874.92	Аналитический метод	0.10	-
Контур 2					
7	640500.83	1428361.78	Аналитический метод	0.10	-
8	640497.37	1428367.13	Аналитический метод	0.10	-
9	640447.74	1428384.24	Аналитический метод	0.10	-
10	640438.37	1428385.22	Аналитический метод	0.10	-
11	640437.33	1428368.83	Аналитический метод	0.10	-
12	640466.63	1428366.96	Аналитический метод	0.10	-
13	640466.44	1428363.96	Аналитический метод	0.10	-
7	640500.83	1428361.78	Аналитический метод	0.10	-
Контур 3					
14	640413.81	1428377.80	Аналитический метод	0.10	-
15	640414.44	1428387.74	Аналитический метод	0.10	-
16	640310.61	1428398.64	Аналитический метод	0.10	-
17	640301.43	1428384.94	Аналитический метод	0.10	-
14	640413.81	1428377.80	Аналитический метод	0.10	-
Контур 4					

18	628254.72	1431943.73	Аналитический метод	0.10	-
19	628237.46	1431974.03	Аналитический метод	0.10	-
20	628378.79	1432051.07	Аналитический метод	0.10	-
21	628397.84	1432062.03	Аналитический метод	0.10	-
22	628378.37	1432073.89	Аналитический метод	0.10	-
23	628252.30	1431999.90	Аналитический метод	0.10	-
24	628314.32	1432100.59	Аналитический метод	0.10	-
25	628318.49	1432112.65	Аналитический метод	0.10	-
26	628305.56	1432120.25	Аналитический метод	0.10	-
27	628228.74	1431989.35	Аналитический метод	0.10	-
28	628227.02	1431992.39	Аналитический метод	0.10	-
29	628197.09	1431975.22	Аналитический метод	0.10	-
30	628194.81	1431979.06	Аналитический метод	0.10	-
31	628192.35	1431973.42	Аналитический метод	0.10	-
32	628186.85	1431903.27	Аналитический метод	0.10	-
18	628254.72	1431943.73	Аналитический метод	0.10	-
33	628212.16	1431962.75	Аналитический метод	0.10	-
34	628213.35	1431963.46	Аналитический метод	0.10	-
35	628212.13	1431965.50	Аналитический метод	0.10	-
36	628211.99	1431975.54	Аналитический метод	0.10	-
37	628203.72	1431969.87	Аналитический метод	0.10	-
38	628194.64	1431965.60	Аналитический метод	0.10	-
39	628205.33	1431959.14	Аналитический метод	0.10	-
40	628205.75	1431958.89	Аналитический метод	0.10	-
41	628212.27	1431954.95	Аналитический метод	0.10	-
33	628212.16	1431962.75	Аналитический метод	0.10	-
42	628379.34	1432072.23	Аналитический метод	0.10	-
43	628379.70	1432052.92	Аналитический метод	0.10	-
44	628395.83	1432062.19	Аналитический метод	0.10	-

42	628379.34	1432072.23	Аналитический метод	0.10	-
45	628208.93	1431931.07	Аналитический метод	0.10	-
46	628208.19	1431931.75	Аналитический метод	0.10	-
47	628210.18	1431933.65	Аналитический метод	0.10	-
48	628204.92	1431939.14	Аналитический метод	0.10	-
49	628202.56	1431936.88	Аналитический метод	0.10	-
50	628201.53	1431937.81	Аналитический метод	0.10	-
51	628200.16	1431936.30	Аналитический метод	0.10	-
52	628201.08	1431935.46	Аналитический метод	0.10	-
53	628199.43	1431933.88	Аналитический метод	0.10	-
54	628204.69	1431928.40	Аналитический метод	0.10	-
55	628206.71	1431930.33	Аналитический метод	0.10	-
56	628207.55	1431929.56	Аналитический метод	0.10	-
45	628208.93	1431931.07	Аналитический метод	0.10	-
57	628263.56	1432023.82	Аналитический метод	0.10	-
58	628254.83	1432028.69	Аналитический метод	0.10	-
59	628253.83	1432026.91	Аналитический метод	0.10	-
60	628262.56	1432022.03	Аналитический метод	0.10	-
57	628263.56	1432023.82	Аналитический метод	0.10	-
61	628311.31	1432105.91	Аналитический метод	0.10	-
62	628301.86	1432109.20	Аналитический метод	0.10	-
63	628301.19	1432107.27	Аналитический метод	0.10	-
64	628310.64	1432103.98	Аналитический метод	0.10	-
61	628311.31	1432105.91	Аналитический метод	0.10	-
Контур 5					
65	646422.63	1431745.23	Аналитический метод	0.10	-
66	646415.14	1431754.84	Аналитический метод	0.10	-
67	646404.70	1431746.71	Аналитический метод	0.10	-
68	646403.39	1431744.58	Аналитический метод	0.10	-

69	646401.60	1431742.46	Аналитический метод	0.10	-
70	646399.31	1431740.59	Аналитический метод	0.10	-
71	646398.05	1431740.13	Аналитический метод	0.10	-
72	646397.26	1431739.51	Аналитический метод	0.10	-
73	646396.58	1431740.38	Аналитический метод	0.10	-
74	646395.00	1431739.15	Аналитический метод	0.10	-
75	646402.31	1431729.69	Аналитический метод	0.10	-
65	646422.63	1431745.23	Аналитический метод	0.10	-
Контур 6					
76	646366.86	1431716.69	Аналитический метод	0.10	-
77	646363.67	1431720.79	Аналитический метод	0.10	-
78	646376.11	1431729.67	Аналитический метод	0.10	-
79	646373.29	1431733.29	Аналитический метод	0.10	-
80	646342.96	1431709.67	Аналитический метод	0.10	-
81	646327.27	1431691.19	Аналитический метод	0.10	-
82	646330.70	1431690.25	Аналитический метод	0.10	-
83	646335.72	1431689.60	Аналитический метод	0.10	-
84	646338.87	1431689.68	Аналитический метод	0.10	-
76	646366.86	1431716.69	Аналитический метод	0.10	-
Контур 7					
85	644037.80	1428463.38	Аналитический метод	0.10	-
86	644038.82	1428468.34	Аналитический метод	0.10	-
87	644040.91	1428478.54	Аналитический метод	0.10	-
88	644018.41	1428483.24	Аналитический метод	0.10	-
89	643982.08	1428490.84	Аналитический метод	0.10	-
90	643978.56	1428474.22	Аналитический метод	0.10	-
91	644029.09	1428463.56	Аналитический метод	0.10	-
92	644029.37	1428464.90	Аналитический метод	0.10	-
85	644037.80	1428463.38	Аналитический метод	0.10	-
Контур 8					
93	643657.64	1428522.62	Аналитический метод	0.10	-
94	643664.06	1428553.11	Аналитический метод	0.10	-

95	643602.76	1428566.03	Аналитический метод	0.10	-
96	643596.29	1428535.39	Аналитический метод	0.10	-
93	643657.64	1428522.62	Аналитический метод	0.10	-
Контур 9					
97	640460.77	1428323.62	Аналитический метод	0.10	-
98	640461.06	1428327.72	Аналитический метод	0.10	-
99	640434.81	1428329.40	Аналитический метод	0.10	-
100	640434.55	1428325.29	Аналитический метод	0.10	-
97	640460.77	1428323.62	Аналитический метод	0.10	-
Контур 10					
101	633208.24	1424126.52	Аналитический метод	0.10	-
102	633209.77	1424165.64	Аналитический метод	0.10	-
103	633123.65	1424168.66	Аналитический метод	0.10	-
104	633122.29	1424134.09	Аналитический метод	0.10	-
105	633157.43	1424132.31	Аналитический метод	0.10	-
106	633157.28	1424128.31	Аналитический метод	0.10	-
101	633208.24	1424126.52	Аналитический метод	0.10	-
Контур 11					
107	633025.20	1424124.96	Аналитический метод	0.10	-
108	633025.53	1424136.95	Аналитический метод	0.10	-
109	633035.50	1424136.75	Аналитический метод	0.10	-
110	633036.46	1424169.73	Аналитический метод	0.10	-
111	632986.60	1424171.47	Аналитический метод	0.10	-
112	632986.75	1424176.51	Аналитический метод	0.10	-
113	632945.34	1424177.96	Аналитический метод	0.10	-
114	632944.33	1424140.81	Аналитический метод	0.10	-
115	632964.59	1424139.96	Аналитический метод	0.10	-
116	632964.25	1424127.33	Аналитический метод	0.10	-
107	633025.20	1424124.96	Аналитический метод	0.10	-
Контур 12					
117	646307.91	1431761.01	Аналитический метод	0.10	-
118	646413.95	1431885.87	Аналитический метод	0.10	-

119	646382.87	1431883.63	Аналитический метод	0.10	-
120	646373.56	1431883.26	Аналитический метод	0.10	-
121	646362.48	1431881.44	Аналитический метод	0.10	-
122	646352.34	1431877.92	Аналитический метод	0.10	-
123	646341.01	1431871.17	Аналитический метод	0.10	-
124	646333.16	1431864.05	Аналитический метод	0.10	-
125	646326.34	1431855.10	Аналитический метод	0.10	-
126	646320.78	1431843.81	Аналитический метод	0.10	-
127	646317.55	1431832.33	Аналитический метод	0.10	-
128	646315.38	1431818.32	Аналитический метод	0.10	-
117	646307.91	1431761.01	Аналитический метод	0.10	-
Контур 13					
129	646245.76	1431696.99	Аналитический метод	0.10	-
130	646231.61	1431685.07	Аналитический метод	0.10	-
131	646237.40	1431677.98	Аналитический метод	0.10	-
132	646272.15	1431718.91	Аналитический метод	0.10	-
133	646259.77	1431708.92	Аналитический метод	0.10	-
129	646245.76	1431696.99	Аналитический метод	0.10	-
Контур 14					
134	644055.84	1428546.41	Аналитический метод	0.10	-
135	644032.43	1428566.99	Аналитический метод	0.10	-
136	644020.57	1428576.18	Аналитический метод	0.10	-
137	644001.98	1428585.06	Аналитический метод	0.10	-
138	643995.45	1428554.13	Аналитический метод	0.10	-
139	644031.66	1428546.50	Аналитический метод	0.10	-
140	644032.67	1428551.29	Аналитический метод	0.10	-
134	644055.84	1428546.41	Аналитический метод	0.10	-
Контур 15					
141	643678.93	1428623.39	Аналитический метод	0.10	-
142	643688.01	1428666.34	Аналитический метод	0.10	-
143	643669.13	1428670.53	Аналитический метод	0.10	-
144	643649.15	1428669.73	Аналитический метод	0.10	-

145	643639.36	1428667.71	Аналитический метод	0.10	-
146	643629.78	1428664.83	Аналитический метод	0.10	-
147	643620.69	1428660.65	Аналитический метод	0.10	-
148	643612.41	1428655.05	Аналитический метод	0.10	-
149	643591.66	1428638.58	Аналитический метод	0.10	-
150	643615.92	1428633.53	Аналитический метод	0.10	-
151	643616.99	1428636.45	Аналитический метод	0.10	-
141	643678.93	1428623.39	Аналитический метод	0.10	-
Контур 16					
152	633186.30	1424208.33	Аналитический метод	0.10	-
153	633175.22	1424218.75	Аналитический метод	0.10	-
154	633167.55	1424321.62	Аналитический метод	0.10	-
155	633189.01	1424415.00	Аналитический метод	0.10	-
156	633213.12	1424445.90	Аналитический метод	0.10	-
157	633233.07	1424483.02	Аналитический метод	0.10	-
158	633232.73	1424491.15	Аналитический метод	0.10	-
159	633224.95	1424491.41	Аналитический метод	0.10	-
160	633214.35	1424491.76	Аналитический метод	0.10	-
161	633200.61	1424492.22	Аналитический метод	0.10	-
162	633194.03	1424464.25	Аналитический метод	0.10	-
163	633167.57	1424423.90	Аналитический метод	0.10	-
164	633134.07	1424324.66	Аналитический метод	0.10	-
165	633137.19	1424245.03	Аналитический метод	0.10	-
166	633126.28	1424243.60	Аналитический метод	0.10	-
167	633125.12	1424210.49	Аналитический метод	0.10	-
152	633186.30	1424208.33	Аналитический метод	0.10	-
Контур 17					
168	633002.28	1424219.73	Аналитический метод	0.10	-
169	633052.26	1424301.81	Аналитический метод	0.10	-
170	633054.92	1424416.27	Аналитический метод	0.10	-
171	633040.87	1424452.76	Аналитический метод	0.10	-
172	633067.48	1424496.65	Аналитический метод	0.10	-

173	633032.96	1424497.80	Аналитический метод	0.10	-
174	633012.17	1424456.48	Аналитический метод	0.10	-
175	633025.29	1424411.44	Аналитический метод	0.10	-
176	633025.09	1424331.20	Аналитический метод	0.10	-
177	632947.20	1424214.39	Аналитический метод	0.10	-
178	632988.05	1424213.08	Аналитический метод	0.10	-
179	632988.30	1424220.21	Аналитический метод	0.10	-
168	633002.28	1424219.73	Аналитический метод	0.10	-
Контур 18					
180	629645.46	1426154.19	Аналитический метод	0.10	-
181	629650.64	1426187.79	Аналитический метод	0.10	-
182	629637.10	1426189.87	Аналитический метод	0.10	-
183	629613.01	1426193.57	Аналитический метод	0.10	-
184	629614.06	1426201.10	Аналитический метод	0.10	-
185	629612.12	1426215.03	Аналитический метод	0.10	-
186	629605.68	1426214.39	Аналитический метод	0.10	-
187	629606.63	1426201.38	Аналитический метод	0.10	-
188	629605.24	1426194.77	Аналитический метод	0.10	-
189	629455.16	1426217.84	Аналитический метод	0.10	-
190	629453.41	1426183.69	Аналитический метод	0.10	-
191	629631.89	1426156.28	Аналитический метод	0.10	-
180	629645.46	1426154.19	Аналитический метод	0.10	-
Контур 19					
192	629690.18	1428360.20	Аналитический метод	0.10	-
193	629695.33	1428372.56	Аналитический метод	0.10	-
194	629684.05	1428377.22	Аналитический метод	0.10	-
195	629682.12	1428371.74	Аналитический метод	0.10	-
192	629690.18	1428360.20	Аналитический метод	0.10	-
Контур 20					
196	629720.75	1428420.13	Аналитический метод	0.10	-
197	629723.91	1428429.66	Аналитический метод	0.10	-
198	629718.89	1428429.15	Аналитический метод	0.10	-

199	629716.47	1428421.74	Аналитический метод	0.10	-
196	629720.75	1428420.13	Аналитический метод	0.10	-
Контур 21					
200	629738.62	1428473.94	Аналитический метод	0.10	-
201	629743.15	1428487.59	Аналитический метод	0.10	-
202	629742.45	1428502.82	Аналитический метод	0.10	-
203	629707.37	1428503.17	Аналитический метод	0.10	-
204	629705.85	1428474.23	Аналитический метод	0.10	-
200	629738.62	1428473.94	Аналитический метод	0.10	-
Контур 22					
205	628393.75	1431439.38	Аналитический метод	0.10	-
206	628807.78	1431652.27	Аналитический метод	0.10	-
207	629077.08	1431785.28	Аналитический метод	0.10	-
208	629261.74	1431861.11	Аналитический метод	0.10	-
209	629479.18	1431950.23	Аналитический метод	0.10	-
210	629717.77	1432048.51	Аналитический метод	0.10	-
211	629709.39	1432068.86	Аналитический метод	0.10	-
212	629470.82	1431970.59	Аналитический метод	0.10	-
213	629253.39	1431881.46	Аналитический метод	0.10	-
214	629068.37	1431805.49	Аналитический метод	0.10	-
215	628797.50	1431672.28	Аналитический метод	0.10	-
216	628383.02	1431459.15	Аналитический метод	0.10	-
217	628368.12	1431451.43	Аналитический метод	0.10	-
218	628367.50	1431452.75	Аналитический метод	0.10	-
219	628353.45	1431446.20	Аналитический метод	0.10	-
220	628354.34	1431444.29	Аналитический метод	0.10	-
221	628314.64	1431423.71	Аналитический метод	0.10	-
222	628326.87	1431404.71	Аналитический метод	0.10	-
205	628393.75	1431439.38	Аналитический метод	0.10	-
Контур 23					
223	628361.38	1431440.21	Аналитический метод	0.10	-
224	628353.54	1431436.43	Аналитический метод	0.10	-

225	628357.32	1431428.59	Аналитический метод	0.10	-
226	628365.16	1431432.37	Аналитический метод	0.10	-
223	628361.38	1431440.21	Аналитический метод	0.10	-
227	628376.65	1431446.63	Аналитический метод	0.10	-
228	628373.17	1431444.70	Аналитический метод	0.10	-
229	628376.78	1431438.18	Аналитический метод	0.10	-
230	628380.29	1431440.11	Аналитический метод	0.10	-
227	628376.65	1431446.63	Аналитический метод	0.10	-
Контур 23					
231	628288.30	1431384.71	Аналитический метод	0.10	-
232	628272.54	1431409.89	Аналитический метод	0.10	-
233	628263.38	1431404.73	Аналитический метод	0.10	-
234	628266.69	1431398.85	Аналитический метод	0.10	-
235	628233.10	1431381.45	Аналитический метод	0.10	-
236	628240.53	1431359.96	Аналитический метод	0.10	-
231	628288.30	1431384.71	Аналитический метод	0.10	-
237	628269.09	1431394.04	Аналитический метод	0.10	-
238	628260.39	1431389.33	Аналитический метод	0.10	-
239	628265.10	1431380.64	Аналитический метод	0.10	-
240	628273.81	1431385.35	Аналитический метод	0.10	-
237	628269.09	1431394.04	Аналитический метод	0.10	-
Контур 24					
241	628122.87	1431865.12	Аналитический метод	0.10	-
242	628119.37	1431907.83	Аналитический метод	0.10	-
243	628114.37	1431907.54	Аналитический метод	0.10	-
244	628113.26	1431927.10	Аналитический метод	0.10	-
245	628109.79	1431925.10	Аналитический метод	0.10	-
246	628106.15	1431930.96	Аналитический метод	0.10	-
247	628073.01	1431910.21	Аналитический метод	0.10	-
248	628075.86	1431905.63	Аналитический метод	0.10	-

249	628043.72	1431887.36	Аналитический метод	0.10	-
250	628050.29	1431878.95	Аналитический метод	0.10	-
251	628061.01	1431864.47	Аналитический метод	0.10	-
252	628070.84	1431849.64	Аналитический метод	0.10	-
253	628077.65	1431838.33	Аналитический метод	0.10	-
241	628122.87	1431865.12	Аналитический метод	0.10	-
254	628087.96	1431890.47	Аналитический метод	0.10	-
255	628087.96	1431890.48	Аналитический метод	0.10	-
256	628090.98	1431892.26	Аналитический метод	0.10	-
257	628087.86	1431897.52	Аналитический метод	0.10	-
258	628087.76	1431905.04	Аналитический метод	0.10	-
259	628079.49	1431899.37	Аналитический метод	0.10	-
260	628070.41	1431895.10	Аналитический метод	0.10	-
261	628078.46	1431890.24	Аналитический метод	0.10	-
262	628080.82	1431886.25	Аналитический метод	0.10	-
263	628082.96	1431887.52	Аналитический метод	0.10	-
264	628088.04	1431884.45	Аналитический метод	0.10	-
254	628087.96	1431890.47	Аналитический метод	0.10	-
265	628095.25	1431874.18	Аналитический метод	0.10	-
266	628085.39	1431867.73	Аналитический метод	0.10	-
267	628091.84	1431857.84	Аналитический метод	0.10	-
268	628101.72	1431864.31	Аналитический метод	0.10	-
265	628095.25	1431874.18	Аналитический метод	0.10	-
Контур 25					
34	628213.35	1431963.46	Аналитический метод	0.10	-
35	628212.13	1431965.50	Аналитический метод	0.10	-
33	628212.16	1431962.75	Аналитический метод	0.10	-
34	628213.35	1431963.46	Аналитический метод	0.10	-
Контур 26					
269	627426.06	1433314.40	Аналитический метод	0.10	-

270	627493.72	1433377.00	Аналитический метод	0.10	-
271	627480.02	1433432.11	Аналитический метод	0.10	-
272	627473.84	1433486.71	Аналитический метод	0.10	-
273	627446.69	1433399.46	Аналитический метод	0.10	-
274	627440.41	1433374.51	Аналитический метод	0.10	-
275	627433.25	1433336.97	Аналитический метод	0.10	-
269	627426.06	1433314.40	Аналитический метод	0.10	-
Контур 27					
276	627459.92	1433426.69	Аналитический метод	0.10	-
277	627457.57	1433426.92	Аналитический метод	0.10	-
278	627457.36	1433424.57	Аналитический метод	0.10	-
279	627459.69	1433424.36	Аналитический метод	0.10	-
276	627459.92	1433426.69	Аналитический метод	0.10	-
Контур 28					
280	627770.98	1433956.99	Аналитический метод	0.10	-
281	627797.29	1433997.20	Аналитический метод	0.10	-
282	627823.67	1434040.57	Аналитический метод	0.10	-
283	627829.01	1434048.57	Аналитический метод	0.10	-
284	627826.31	1434050.30	Аналитический метод	0.10	-
285	627747.26	1433926.11	Аналитический метод	0.10	-
286	627750.13	1433924.31	Аналитический метод	0.10	-
280	627770.98	1433956.99	Аналитический метод	0.10	-
Контур 28					
287	627835.44	1434058.24	Аналитический метод	0.10	-
288	627841.72	1434067.64	Аналитический метод	0.10	-
289	627838.62	1434069.63	Аналитический метод	0.10	-
290	627832.55	1434060.11	Аналитический метод	0.10	-
287	627835.44	1434058.24	Аналитический метод	0.10	-
3. Сведения о характерных точках части (частей) границы объекта					
Обозначение характерных точек части границы	Координаты, м		Метод определения координат характерной точки	Средняя квадратическая погрешность положения характерной точки (M _t), м	Описание обозначения точки на местности (при наличии)
	X	Y			

1	2	3	4	5	6
-	-	-	-	-	-

Графическое описание местоположения границ публичного сервитута для обеспечения строительства, реконструкции объектов инфраструктуры железнодорожного транспорта по проекту «Комплексное развитие Мурманского транспортного узла». Объекты федеральной собственности. Этап I – Железнодорожная линия – ст. Выходной – мостовой переход через р. Тулома – ст. Мурманши 2 – ст. Лавна», с кадастровым номером 51:00:0000000:10, расположенному по адресу: Российская Федерация, Мурманская область, на земельном участке расположено Мурманское лесничество

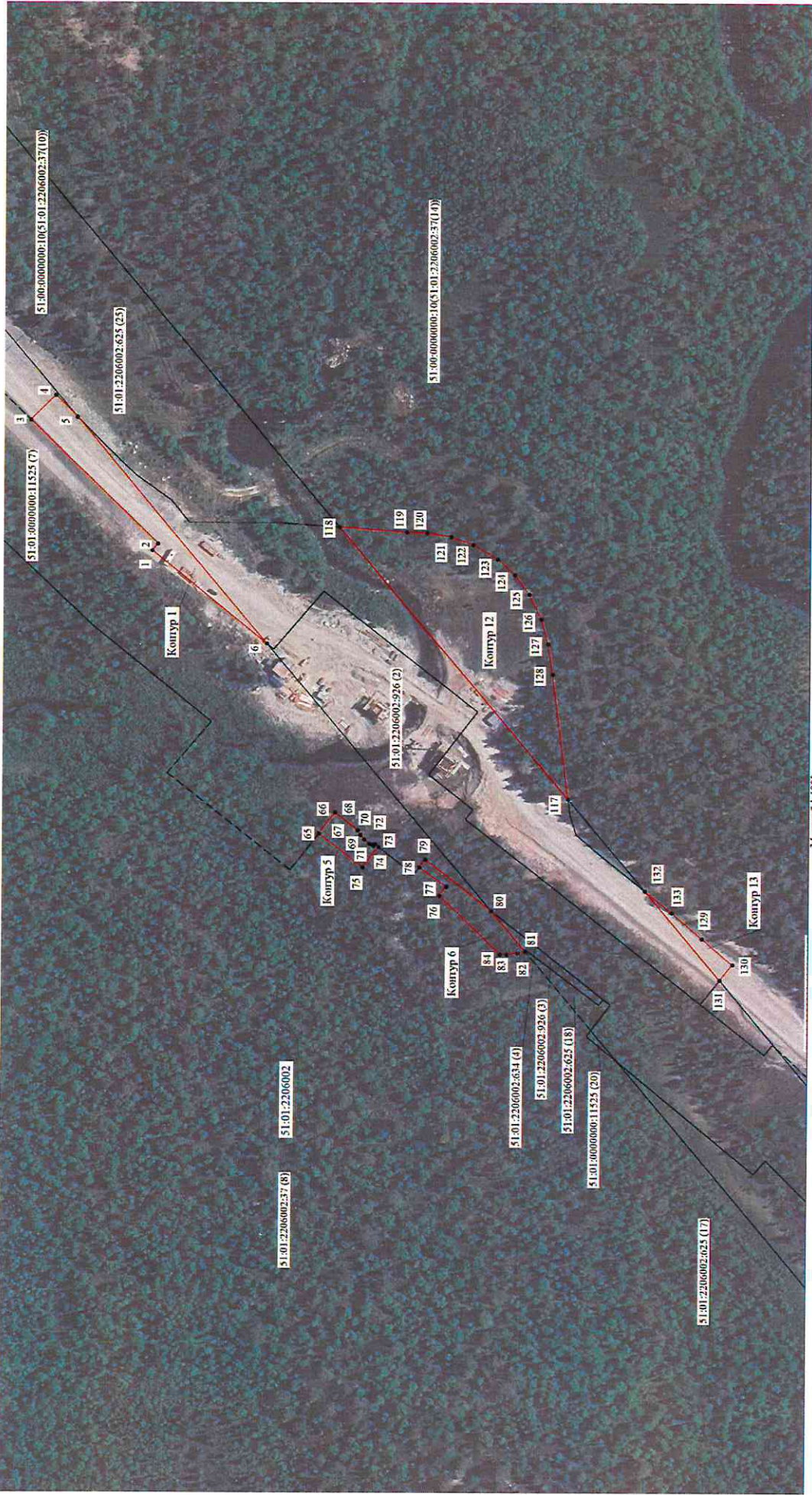

Масштаб 1:1900

Подпись

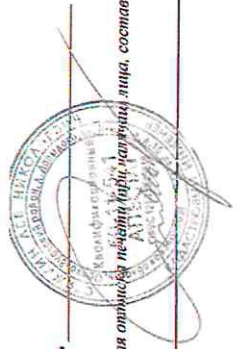

Место для описания местоположения границ объекта

Дата "12" мая 2025 г.

Графическое описание местоположения границ публичного сервитута для обеспечения строительства, реконструкции объектов инфраструктуры железнодорожного транспорта по проекту «Комплексное развитие Мурманского транспортного узла». Объекты федеральной собственности. Этап I – Железнодорожная линия – ст. Выходной – мостовой переход через р. Тулома – ст. Мурманши 2 – ст. Лавна», с кадастровым номером 51:00:0000000:10, расположенному по адресу: Российская Федерация, Мурманская область, на земельном участке расположено Мурманское лесничество



Масштаб 1:2000

Подпись _____



Место для отписки печатки (при наличии) лица, составившего описание местоположения границ объекта

Дата "12" мая 2025 г.

Графическое описание местоположения границ публичного сервитута для обеспечения строительства, реконструкции объектов инфраструктуры железнодорожного транспорта по проекту «Комплексное развитие Мурманского транспортного узла». Объекты федеральной собственности. Этап I – Железнодорожная линия – ст. Выходной – мостовой переход через р. Тулома – ст. Мурмаши 2 – ст. Лавна», с кадастровым номером 51:00:0000000:10, расположенному по адресу: Российская Федерация, Мурманская область, на земельном участке расположено Мурманское лесничество



Масштаб 1:1500

Подпись _____



Место для отписки печати (или подписи) лица, составившего описание местоположения границ объекта

Дата "12" мая 2025 г.

Графическое описание местоположения границ публичного сервитута для обеспечения строительства, реконструкции объектов инфраструктуры железнодорожного транспорта по проекту «Комплексное развитие Мурманского транспортного узла». Объекты федеральной собственности. Этап I – Железнодорожная линия – ст. Выходной – мостовой переход через р. Тулома – ст. Мурмаши 2 – ст. Лавна», с кадастровым номером 51:00:0000000:10, расположенному по адресу: Российская Федерация, Мурманская область, на земельном участке расположено Мурманское лесничество



Масштаб 1:2000

Подпись _____



Место для оптического сканирования (подпись) лица, составившего описание местоположения границ объекта

Дата "12" мая 2025 г.

Графическое описание местоположения границ публичного сервитута для обеспечения строительства, реконструкции объектов инфраструктуры железнодорожного транспорта по проекту «Комплексное развитие Мурманского транспортного узла». Объекты федеральной собственности. Этап I – Железнодорожная линия – ст. Выходной – мостовой переход через р. Тулома – ст. Мурмаши 2 – ст. Лавна», с кадастровым номером 51:00:0000000:10, расположенному по адресу: Российская Федерация, Мурманская область, на земельном участке расположено Мурманское лесничество

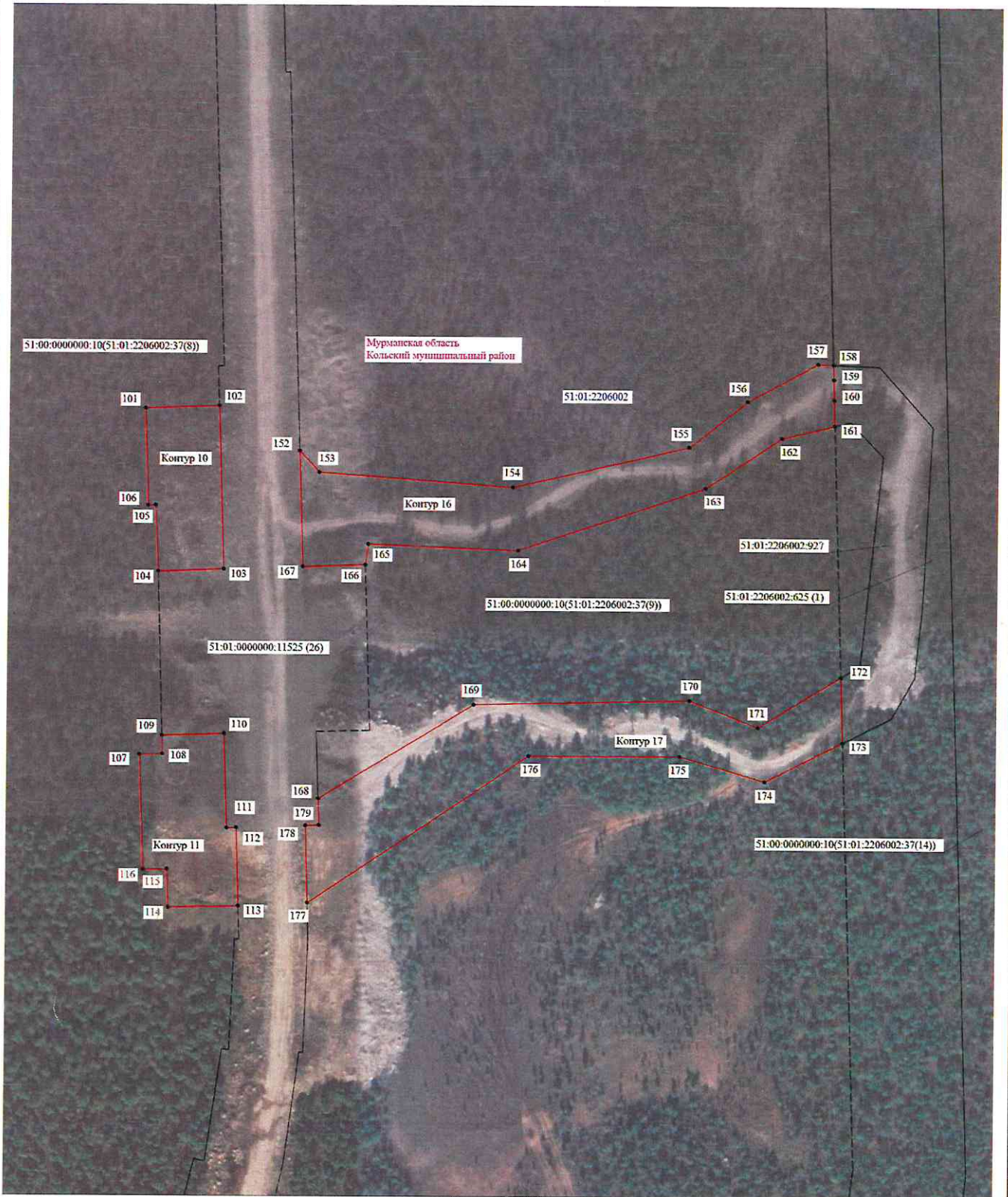

Масштаб 1:2000

Подпись _____



Дата "12" мая 2025 г.

Место для отписки лица, составившего описание местоположения границ объекта

Графическое описание местоположения границ публичного сервитута для обеспечения строительства, реконструкции объектов инфраструктуры железнодорожного транспорта по проекту «Комплексное развитие Мурманского транспортного узла». Объекты федеральной собственности. Этап I – Железнодорожная линия – ст. Выходной – мостовой переход через р. Тулома – ст. Мурмаши 2 – ст. Лавна», с кадастровым номером 51:00:0000000:10, расположенному по адресу: Российская Федерация, Мурманская область, на земельном участке расположено Мурманское лесничество

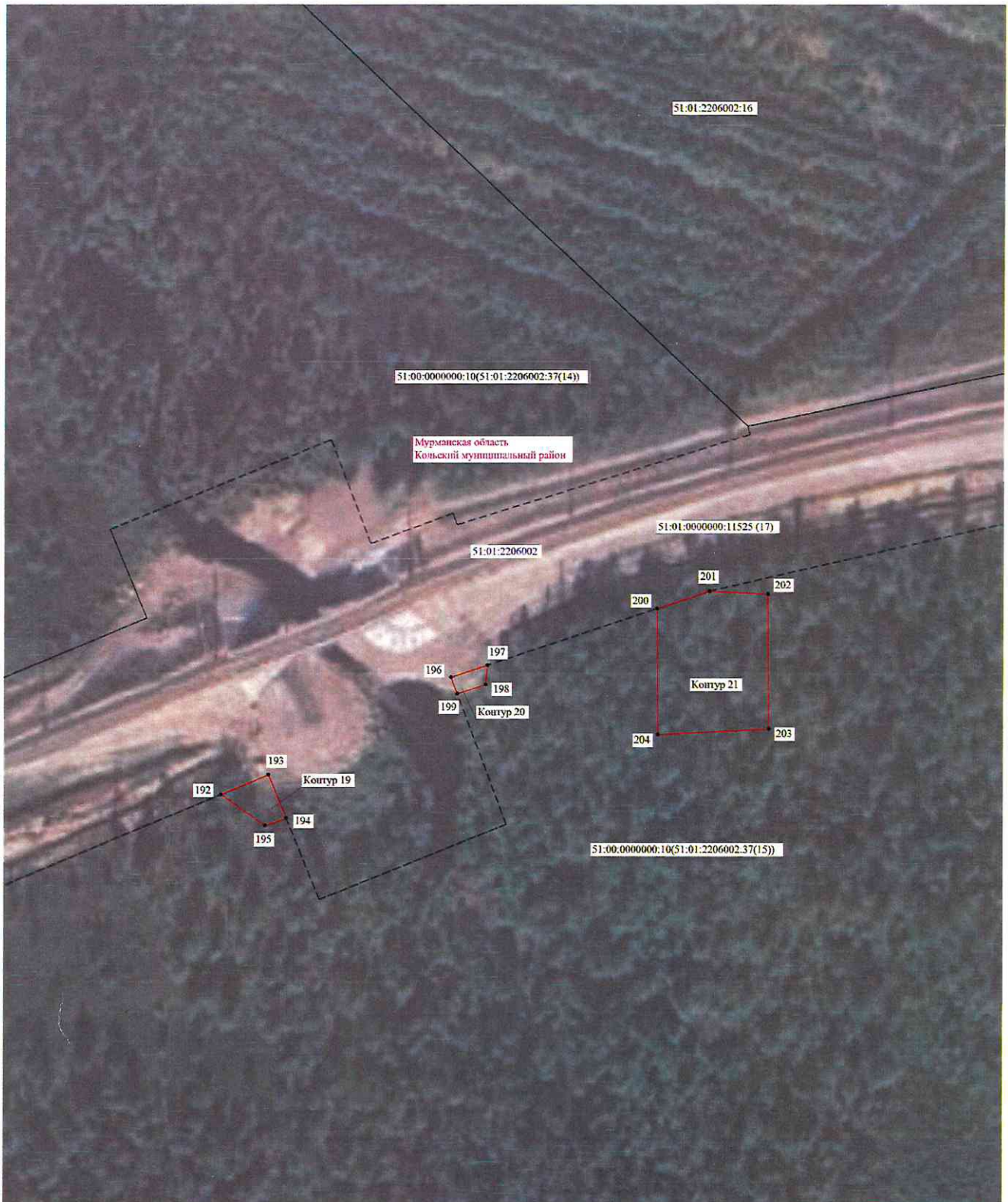

Масштаб 1:1000

Подпись _____



Место для оттиска печати (подпись) лица, составившего описание местоположения границ объекта

Дата "12" мая 2025 г.

Графическое описание местоположения границ публичного сервитута для обеспечения строительства, реконструкции объектов инфраструктуры железнодорожного транспорта по проекту «Комплексное развитие Мурманского транспортного узла». Объекты федеральной собственности. Этап I – Железнодорожная линия – ст. Выходной – мостовой переход через р. Тулома – ст. Мурмаши 2 – ст. Лавна», с кадастровым номером 51:00:0000000:10, расположенному по адресу: Российская Федерация, Мурманская область, на земельном участке расположено Мурманское лесничество

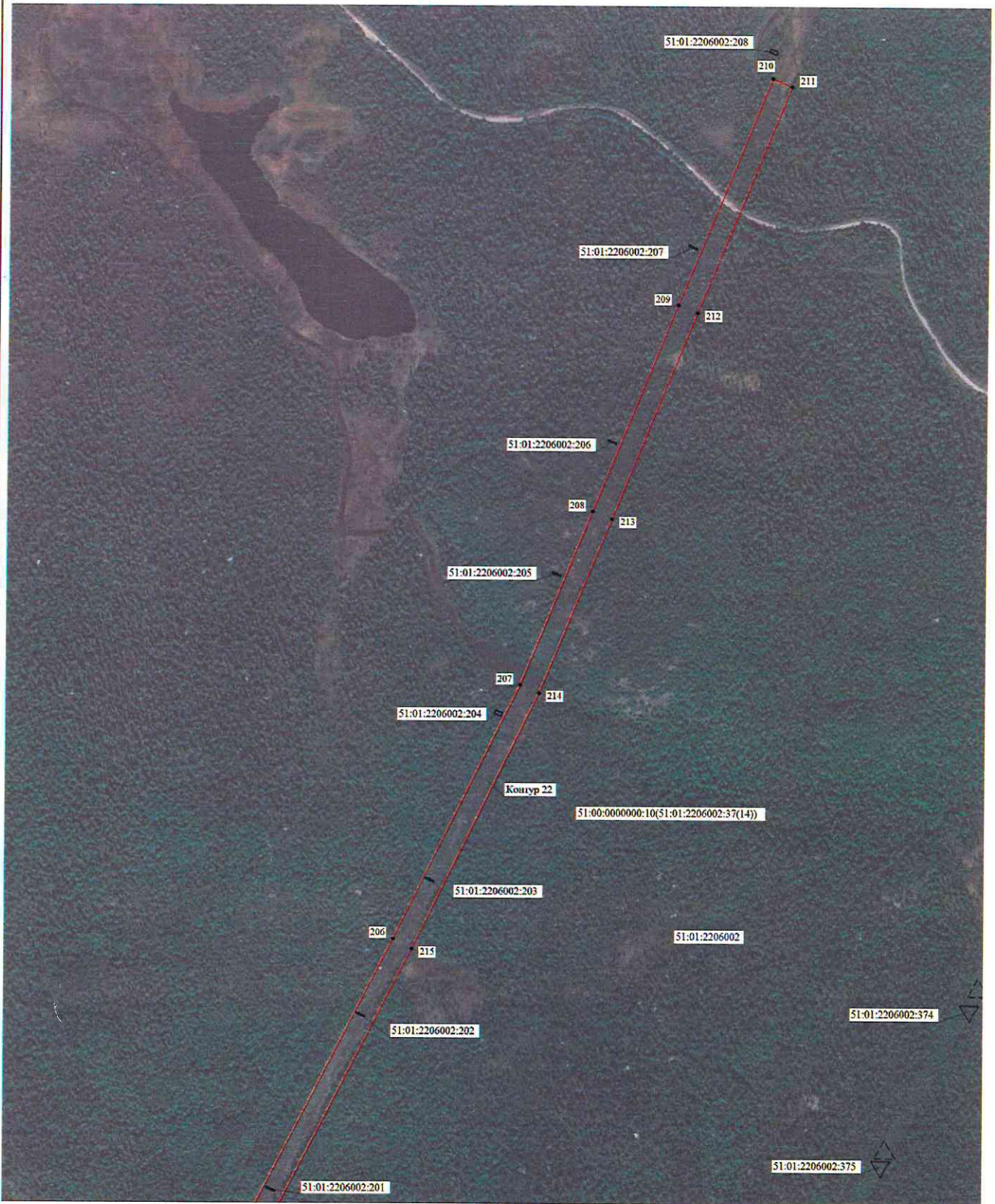

Масштаб 1:4000

Подпись _____



Дата "12" мая 2025 г.

Место для отписки лиц, чьи интересы затрагиваются, составившего описание местоположения границ объекта

Графическое описание местоположения границ публичного сервитута для обеспечения строительства, реконструкции объектов инфраструктуры железнодорожного транспорта по проекту «Комплексное развитие Мурманского транспортного узла». Объекты федеральной собственности. Этап I – Железнодорожная линия – ст. Выходной – мостовой переход через р. Тулома – ст. Мурмаши 2 – ст. Лавна», с кадастровым номером 51:00:0000000:10, расположенному по адресу: Российская Федерация, Мурманская область, на земельном участке расположено Мурманское лесничество



Масштаб 1:1000

Подпись _____



Место для оттиска печати (или подписи) лица, составившего описание местоположения границ объекта

Дата "12" мая 2025 г.

Графическое описание местоположения границ публичного сервитута для обеспечения строительства, реконструкции объектов инфраструктуры железнодорожного транспорта по проекту «Комплексное развитие Мурманского транспортного узла». Объекты федеральной собственности. Этап I – Железнодорожная линия – ст. Выходной – мостовой переход через р. Тулома – ст. Мурманши 2 – ст. Лавна», с кадастровым номером 51:00:0000000:10, расположенному по адресу: Российская Федерация, Мурманская область, на земельном участке расположено Мурманское лесничество

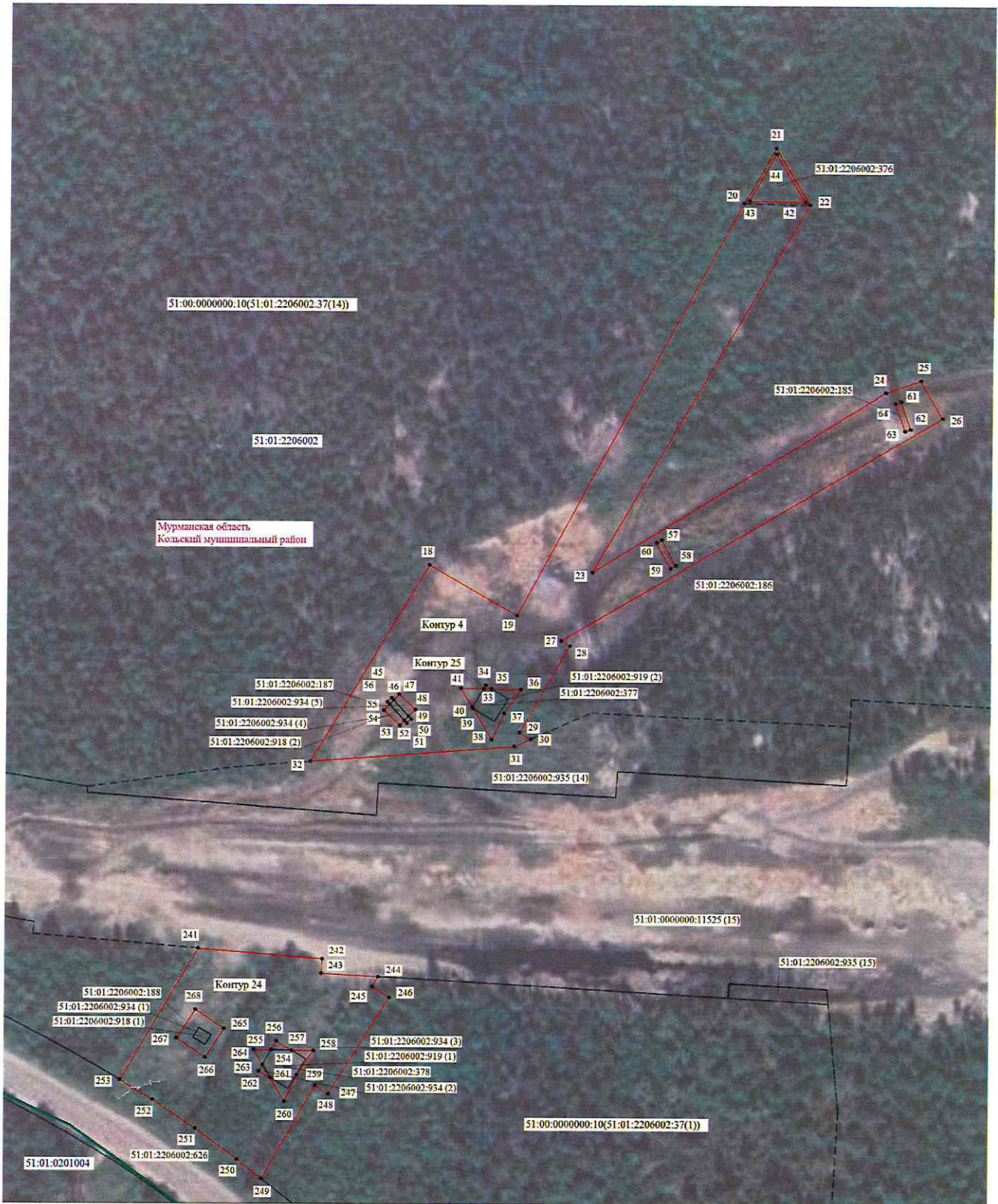

Масштаб 1:1300

Подпись _____



Дата "12" мая 2025 г.

Место для отпечатка печати лица, составившего описание местоположения границ объекта

Графическое описание местоположения границ публичного сервитута для обеспечения строительства, реконструкции объектов инфраструктуры железнодорожного транспорта по проекту «Комплексное развитие Мурманского транспортного узла». Объекты федеральной собственности. Этап I – Железнодорожная линия – ст. Выходная – мостовой переход через р. Тулома – ст. Мурманши 2 – ст. Лавна», с кадастровым номером 51:00:0000000:10, расположенному по адресу: Мурманская область, на земельном участке расположено Мурманское лесничество



Масштаб 1:2300

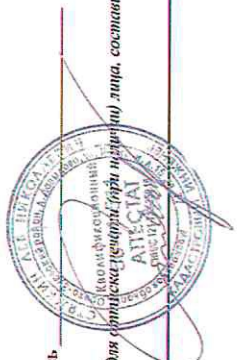

Подпись _____
Место для описания участка (при наличии) лица, составившего описание местоположения границ объекта

Дата "12" мая 2025 г.

Графическое описание местоположения границ публичного сервитута для обеспечения строительства, реконструкции объектов инфраструктуры железнодорожного транспорта по проекту «Комплексное развитие Мурманского транспортного узла». Объекты федеральной собственности. Этап 1 – Железнодорожная линия – ст. Выходной – мостовой переход через р. Тулома – ст. Мурманши 2 – ст. Лавна», с кадастровым номером 51:00:0000000:10, расположенному по адресу: Российская Федерация, Мурманская область, на земельном участке в лесничестве

Условные обозначения

- Часть границы, местоположение которой определено при выполнении кадастровых работ
- Характерная точка границы, сведения о которой позволяют однозначно определить ее положение на местности
- Обозначение новой характерной точки
- Часть границы, сведения ЕГРН о которой позволяют однозначно определить ее положение на местности
- Часть границы, сведения ЕГРН о которой не позволяют однозначно определить ее положение на местности
- Граница кадастрового квартала
- Граница населенного пункта
- Граница муниципального образования

51:00:0000000:10(51:01:22:06:002:37(10) - Кадастровый номер земельного участка

- 51:01:22:06:002 - Номер кадастрового квартала
- Контур 1 - Обозначение публичного сервитута площадью 1480 кв.м. (Условный номер по проекту 571)
- Контур 2 - Обозначение публичного сервитута площадью 714 кв.м. (Условный номер по проекту 582)
- Контур 3 - Обозначение публичного сервитута площадью 1322 кв.м. (Условный номер по проекту 585)
- Контур 4 - Обозначение публичного сервитута площадью 8376 кв.м. (Условный номер по проекту 624)
- Контур 5 - Обозначение публичного сервитута площадью 297 кв.м. (Условный номер по проекту 574)
- Контур 6 - Обозначение публичного сервитута площадью 519 кв.м. (Условный номер по проекту 575)
- Контур 7 - Обозначение публичного сервитута площадью 1012 кв.м. (Условный номер по проекту 579)
- Контур 8 - Обозначение публичного сервитута площадью 1957 кв.м. (Условный номер по проекту 580)
- Контур 9 - Обозначение публичного сервитута площадью 108 кв.м. (Условный номер по проекту 584)
- Контур 10 - Обозначение публичного сервитута площадью 3223 кв.м. (Условный номер по проекту 589)
- Контур 11 - Обозначение публичного сервитута площадью 3938 кв.м. (Условный номер по проекту 591)
- Контур 12 - Обозначение публичного сервитута площадью 4803 кв.м. (Условный номер по проекту 573)
- Контур 13 - Обозначение публичного сервитута площадью 248 кв.м. (Условный номер по проекту 578)
- Контур 14 - Обозначение публичного сервитута площадью 1126 кв.м. (Условный номер по проекту 581)
- Контур 15 - Обозначение публичного сервитута площадью 2849 кв.м. (Условный номер по проекту 587)
- Контур 16 - Обозначение публичного сервитута площадью 9513 кв.м. (Условный номер по проекту 587)
- Контур 17 - Обозначение публичного сервитута площадью 10336 кв.м. (Условный номер по проекту 590)
- Контур 18 - Обозначение публичного сервитута площадью 6815 кв.м. (Условный номер по проекту 605)
- Контур 19 - Обозначение публичного сервитута площадью 115 кв.м. (Условный номер по проекту 607)
- Контур 20 - Обозначение публичного сервитута площадью 41 кв.м. (Условный номер по проекту 608)
- Контур 21 - Обозначение публичного сервитута площадью 1021 кв.м. (Условный номер по проекту 609)
- Контур 22 - Обозначение публичного сервитута площадью 34054 кв.м. (Условный номер по проекту 610)
- Контур 23 - Обозначение публичного сервитута площадью 1129 кв.м. (Условный номер по проекту 611)
- Контур 24 - Обозначение публичного сервитута площадью 3823 кв.м. (Условный номер по проекту 620)
- Контур 25 - Обозначение публичного сервитута площадью 2 кв.м. (Условный номер по проекту 631)
- Контур 26 - Обозначение публичного сервитута площадью 4335 кв.м. (Условный номер по проекту 643)
- Контур 27 - Обозначение публичного сервитута площадью 520 кв.м. (Условный номер по проекту 646)
- Контур 28 - Обозначение публичного сервитута площадью 40 кв.м. (Условный номер по проекту 647)



Подпись _____

Место для оттиска печати (при наличии) лица, составившего описание местоположения границ объекта

Дата "12" мая 2025 г.