

**ГРАФИЧЕСКОЕ ОПИСАНИЕ**  
**местоположения границ населенных пунктов, территориальных**  
**зон, особо охраняемых природных территорий, зон с особыми**  
**условиями использования территории**

*Публичный сервитут в целях обеспечения строительства, реконструкции объектов инфраструктуры при реализации объекта: «Этап 1. Реконструкция станции Крюково и развитие конечной станции оборота моторвагонного депо Крюково» в рамках инвестиционного проекта «Организация пригородно-городского пассажирского железнодорожного движения на участке Крюково -Раменское (МЦД-3)»*

(наименование объекта, местоположение границ которого описано (далее - объект)

**Раздел 1**

Сведения об объекте		
№ п/п	Характеристики объекта	Описание характеристик
1	2	3
1	Местоположение объекта	Москва.
2	Площадь объекта ± величина погрешности определения площади ( $P \pm \Delta P$ )	1 555 ± 14 м²
3	Иные характеристики объекта	<p>Вид объекта реестра границ: Граница публичного сервитута</p> <p>Кадастровый номер квартала: 77:10:0006005</p> <p>Вид или наименование публичного сервитута по документу: Публичный сервитут в целях обеспечения строительства, реконструкции объектов инфраструктуры при реализации объекта: «Этап 1. Реконструкция станции Крюково и развитие конечной станции оборота моторвагонного депо Крюково» в рамках инвестиционного проекта «Организация пригородно-городского пассажирского железнодорожного движения на участке Крюково - Раменское (МЦД-3)»</p> <p>Орган, принявший решение об установлении публичного сервитута: Федеральное агентство железнодорожного транспорта (Росжелдор)</p> <p>Источники официального опубликования: <a href="https://rlw.gov.ru/">https://rlw.gov.ru/</a></p> <p>Земельные участки, в отношении которых испрашивается публичный сервитут: 77:10:0006005:130, 77:10:0006005:36, 77:10:0006005:6069</p> <p>Цель установления публичного сервитута: Публичный сервитут в целях обеспечения строительства, реконструкции объектов инфраструктуры при реализации объекта: «Этап 1. Реконструкция станции Крюково и развитие конечной станции оборота моторвагонного депо Крюково» в рамках инвестиционного проекта «Организация пригородно-городского пассажирского железнодорожного движения на участке Крюково -Раменское (МЦД-3)» для целей, предусмотренных п. 2 ч. 5 ст. 4 Федерального закона от 31.07.2020 N 254-ФЗ.</p> <p>Срок публичного сервитута: продолжительность: 24 месяца</p> <p>Обладатель публичного сервитута: Юридическое лицо, зарегистрированное в Российской Федерации Открытое акционерное общество «Российские железные дороги» (ИНН: 7708503727, ОГРН: 1037739877295, адрес эл. почты: <a href="mailto:dkrs-msk@msk.rzd.ru">dkrs-msk@msk.rzd.ru</a>, почтовый адрес: 170174, г. Москва, вн. тер. г. муниципальный округ Басманный, ул. Новая Басманная, д.2/1, стр.1).</p>

**Раздел 2**

**Сведения о местоположении границ объекта**

**1. Система координат** МСК Москвы

**2. Сведения о характерных точках границ объекта**

Обозначение характерных точек границ	Координаты, м		Метод определения координат характерной точки	Средняя квадратическая погрешность положения характерной точки (Mt), м	Описание обозначения точки на местности (при наличии)
	X	Y			
1	2	3	4	5	6
1	34 825,92	-20 352,57	Аналитический метод	0,10	—
2	34 823,92	-20 354,93	Аналитический метод	0,10	—
3	34 831,92	-20 361,68	Аналитический метод	0,10	—
4	34 831,37	-20 362,34	Аналитический метод	0,10	—
5	34 833,82	-20 364,42	Аналитический метод	0,10	—
6	34 814,12	-20 388,79	Аналитический метод	0,10	—
7	34 815,82	-20 390,14	Аналитический метод	0,10	—
8	34 811,71	-20 395,09	Аналитический метод	0,10	—
9	34 825,41	-20 406,26	Аналитический метод	0,10	—
10	34 825,53	-20 406,13	Аналитический метод	0,10	—
11	34 827,39	-20 407,87	Аналитический метод	0,10	—
12	34 828,65	-20 408,89	Аналитический метод	0,10	—
13	34 829,21	-20 408,34	Аналитический метод	0,10	—
14	34 830,01	-20 407,94	Аналитический метод	0,10	—
15	34 831,07	-20 407,91	Аналитический метод	0,10	—
16	34 832,04	-20 408,80	Аналитический метод	0,10	—
17	34 832,16	-20 409,89	Аналитический метод	0,10	—
18	34 831,74	-20 410,87	Аналитический метод	0,10	—
19	34 831,47	-20 411,20	Аналитический метод	0,10	—
20	34 838,79	-20 417,16	Аналитический метод	0,10	—
21	34 865,26	-20 388,13	Аналитический метод	0,10	—
22	34 862,97	-20 385,09	Аналитический метод	0,10	—
23	34 846,50	-20 371,81	Аналитический метод	0,10	—
24	34 843,30	-20 368,90	Аналитический метод	0,10	—
1	34 825,92	-20 352,57	Аналитический метод	0,10	—

**3. Сведения о характерных точках части (частей) границы объекта**

1	2	3	4	5	6
—	—	—	—	—	—

## Раздел 3

**Сведения о местоположении измененных (уточненных) границ объекта**

## 1. Система координат МСК Москвы

## 2. Сведения о характерных точках границ объекта

Обозначение характерных точек границы	Существующие координаты, м		Измененные (уточненные) координаты, м		Метод определения координат характерной точки	Средняя квадратическая погрешность положения характерной точки (Mt), м	Описание обозначения точки на местности (при наличии)
	X	Y	X	Y			
1	2	3	4	5	6	7	8
—	—	—	—	—	—	—	—
3. Сведения о характерных точках части (частей) границы объекта							
1	2	3	4	5	6	7	8
—	—	—	—	—	—	—	—

## Схема расположения границ публичного сервитута

Публичный сервитут в целях обеспечения строительства, реконструкции объектов инфраструктуры при реализации объекта: «Этап 1. Реконструкция станции Крюково и развитие конечной станции оборота моторвагонного депо Крюково» в рамках инвестиционного проекта «Организация пригородно-городского пассажирского железнодорожного движения на участке Крюково -Раменское (МЦД-3)», в границах земельных участков с кадастровыми номерами 77:10:0006005:130, 77:10:0006005:6069, 77:10:0006005:36

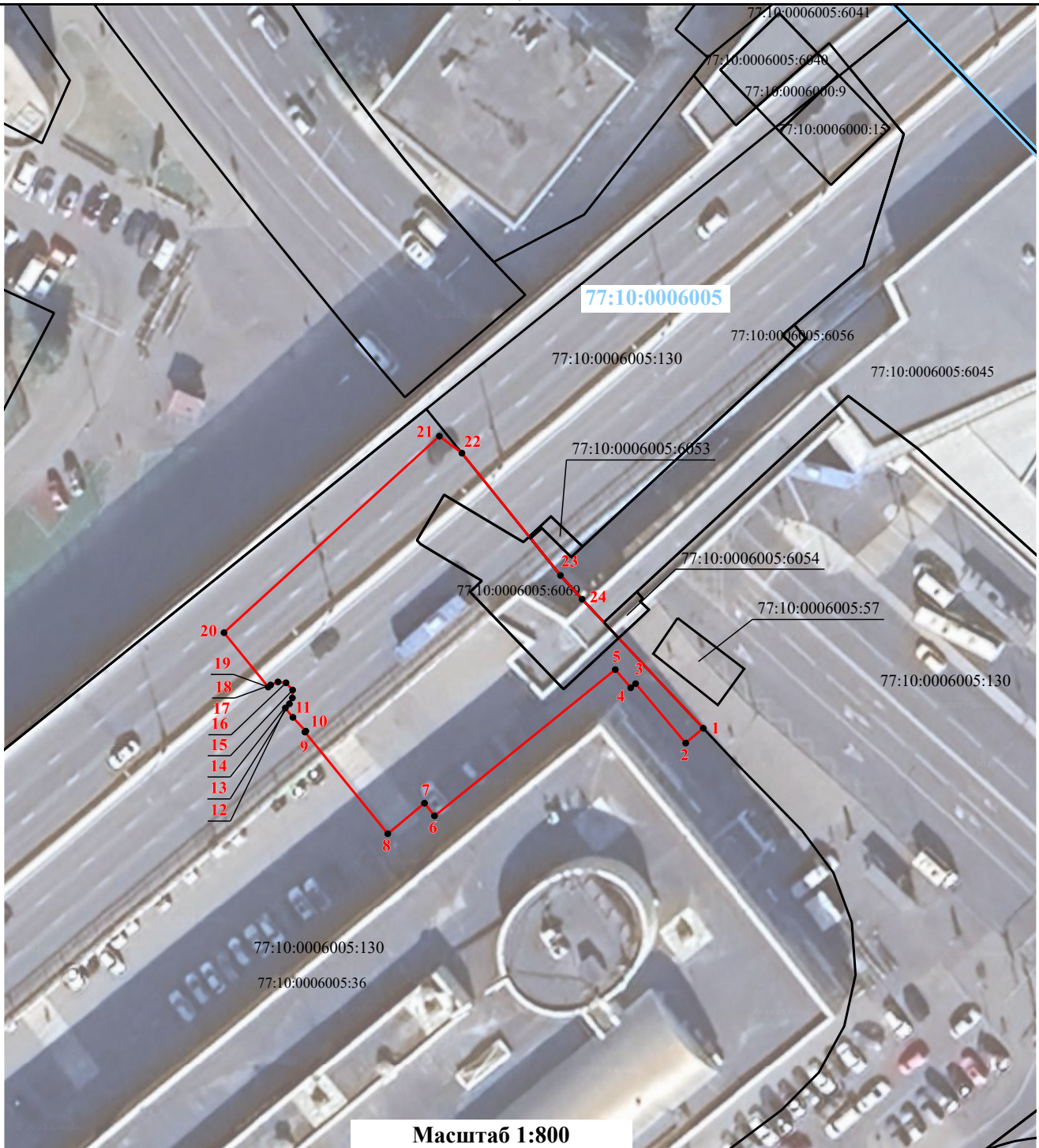

### Условные обозначения:

- 1 • - характерные точки границ публичного сервитута и их обозначение
- - проектная граница публичного сервитута
- - границы земельных участков по сведениям, содержащимся в ЕГРН
- - границы кадастрового квартала
- 77:09:0001030:65 - кадастровый номер земельного участка
- 77:09:0001030 - номер кадастрового квартала