



МИНИСТЕРСТВО ТРАНСПОРТА РОССИЙСКОЙ ФЕДЕРАЦИИ

ФЕДЕРАЛЬНОЕ АГЕНТСТВО ЖЕЛЕЗНОДОРОЖНОГО ТРАНСПОРТА
(РОСЖЕЛДОР)

РАСПОРЯЖЕНИЕ

6 июня 2022

Москва

№

АВ-410-р

Об установлении публичного сервитута в интересах открытого акционерного общества «Российские железные дороги»

В соответствии с Земельным кодексом Российской Федерации, статьей 4 Федерального закона от 31.07.2020 № 254-ФЗ «Об особенностях регулирования отдельных отношений в целях модернизации и расширения магистральной инфраструктуры и о внесении изменений в отдельные законодательные акты Российской Федерации», пунктом 5.3.18 (3) Положения о Федеральном агентстве железнодорожного транспорта, утвержденного постановлением Правительства Российской Федерации от 30.07.2004 № 397, и на основании ходатайства открытого акционерного общества «Российские железные дороги», поступившего письмом Дирекции по комплексной реконструкции железных дорог и строительству объектов железнодорожного транспорта – филиала ОАО «РЖД» от 13.05.2025 № ИСХ-5227/ДКРС:

1. Установить публичный сервитут площадью 69 кв.м, 183 кв.м, 2384 кв.м, 98 кв.м, 177 кв.м, 131 кв.м, 1527 кв.м, 520 кв.м, 1024 кв.м, 1520 кв.м, 1051 кв.м, 435 кв.м, 72 кв.м, и 99 кв.м на срок 21 месяц в интересах ОАО «РЖД» (ОГРН 1037739877295, ИНН 7708503727) в отношении земельного участка с кадастровым номером 27:00:0000000:33 и адресным ориентиром: Хабаровский край, р-н Комсомольский, Уктурское лесничество, участковые лесничества: Уктурское, кварталы 1-371; Гурское, кварталы 3-128; Джаурское, кварталы 1-16, 22-31, 37-52, 62-90, 100-104, 109-121, 124-147, 152-160, 165-180, 183-197, 199, 201-968; р-н Ванинский, Джаурское участковое лесничество, кварталы 17 - 21, 32-36, 53-61, 91-99, 105-108, 122, 123, 148-151, 161-164, 181, 182, 198, 200.

2. Срок, в течение которого использование земельного участка (его части) и (или) расположенного на нем объекта недвижимости в соответствии

с их разрешенным использованием будет невозможно или существенно затруднено (при возникновении таких обстоятельств), составляет не более 12 месяцев.

3. Утвердить границы публичного сервитута общей площадью 9290 кв.м согласно прилагаемому графическому описанию местоположения границ публичного сервитута и перечням координат характерных точек вышеуказанных границ, являющихся неотъемлемой частью настоящего распоряжения (приложение № 1).

4. Владелец публичного сервитута (ОАО «РЖД») при осуществлении деятельности, для обеспечения которой испрашивается публичный сервитут, обязан учитывать ранее установленные ограничения (обременения) в использовании объекта недвижимости.

5. Владелец публичного сервитута (ОАО «РЖД») обязан привести земельный участок в состояние, пригодное для использования в соответствии с его видом разрешенного использования в срок не позднее чем 3 месяца после завершения деятельности, для осуществления которой был установлен публичный сервитут.

6. Владелец публичного сервитута (ОАО «РЖД») обязан внести плату за публичный сервитут в отношении земельного участка и/или земель государственной собственности на которые не разграничена, в соответствии с порядком расчета и внесения платы за публичный сервитут (приложение № 2).

7. Соглашение об осуществлении публичного сервитута в соответствии со статьей 39.47 Земельного кодекса Российской Федерации заключается с собственником земельного участка, находящегося в частной собственности, или арендатором, землепользователем, землевладельцем земельного участка, находящегося в государственной или муниципальной собственности, в отношении которых установлен публичный сервитут.

8. Публичный сервитут устанавливается в целях обеспечения строительства, реконструкции объектов инфраструктуры при реализации объекта «Второй главный путь на перегоне Кенай – Удоми Дальневосточной железной дороги» в рамках реализации проекта «Увеличение пропускной способности участка Тайшет – порты Дальнего востока (Восточный полигон) на основании документации по планировке территории (проект планировки территории и проект межевания территории), утвержденной распоряжением Федерального агентства железнодорожного транспорта от 28.12.2020 № ЭБ-464-р.

9. Управлению земельно-имущественных отношений и правовой деятельности Федерального агентства железнодорожного транспорта:

- 1) направить в соответствии с Федеральным законом от 13.07.2015 № 218-ФЗ «О государственной регистрации недвижимости» копию настоящего распоряжения в филиал ППК «Роскадастр» по Хабаровскому краю;
- 2) направить копию настоящего распоряжения в ОАО «РЖД»;
- 3) обеспечить размещение настоящего распоряжения на официальном сайте Федерального агентства железнодорожного транспорта в информационно-коммуникационной сети «Интернет».

10. График проведения работ при осуществлении деятельности, для обеспечения которой устанавливается публичный сервитут, прилагается к настоящему Распоряжению (приложение № 3).

Заместитель руководителя



А.С. Батюк

ОПИСАНИЕ МЕСТОПОЛОЖЕНИЯ ГРАНИЦ
публичного сервитута для обеспечения строительства, реконструкции объектов
инфраструктуры при реализации объекта «Второй главный путь на перегоне Кенай-Удоми
Дальневосточной железной дороги»

(наименование объекта, местоположение границ
которого описано (далее - объект)

Раздел 1

Сведения об объекте		
№ п/п	Характеристики объекта	Описание характеристик
1	2	3
1	Местоположение объекта	Хабаровский край, Комсомольский район
2	Площадь объекта +/- величина погрешности определения площади (Р +/- Дельта Р)	9290кв.м ± 34кв.м
3	Иные характеристики объекта	Публичный сервитут для обеспечения строительства, реконструкции объектов инфраструктуры при реализации объекта «Второй главный путь на перегоне Кенай-Удоми Дальневосточной железной дороги» для целей, предусмотренных п. 2 ч. 5 ст. 4 Федерального закона от 31.07.2020 N 254-ФЗ. Срок публичного сервитута: 21 месяц.

Раздел 2

Сведения о местоположении границ объекта					
1. Система координат <u>МСК-27, зона 3</u>					
2. Сведения о характерных точках границ объекта					
Обозначение характерных точек границ	Координаты, м		Метод определения координат характерной точки	Средняя квадратическая погрешность положения характерной точки (Mt), м	Описание обозначения точки на местности (при наличии)
	X	Y			
1	2	3	4	5	6
Контур 1 (27:00:000000:33) площадью 69 кв.м					
1	648225,03	3433932,63	Аналитический метод	0,10	–
2	648230,22	3433939,05	Аналитический метод	0,10	–
3	648229,13	3433946,49	Аналитический метод	0,10	–
4	648223,39	3433949,74	Аналитический метод	0,10	–
1	648225,03	3433932,63	Аналитический метод	0,10	–
Контур 2 (27:00:000000:33) площадью 183 кв.м					
5	648174,22	3435259,16	Аналитический метод	0,10	–
6	648173,01	3435270,57	Аналитический метод	0,10	–
7	648157,23	3435268,90	Аналитический метод	0,10	–
8	648158,59	3435257,24	Аналитический метод	0,10	–
5	648174,22	3435259,16	Аналитический метод	0,10	–
Контур 3 (27:00:000000:33) площадью 2384 кв.м					
9	648058,69	3435307,97	Аналитический метод	0,10	–
10	648052,43	3435358,43	Аналитический метод	0,10	–
11	648039,63	3435485,37	Аналитический метод	0,10	–
12	648025,80	3435541,94	Аналитический метод	0,10	–
13	648024,89	3435541,71	Аналитический метод	0,10	–
14	648034,17	3435485,22	Аналитический метод	0,10	–
15	648030,46	3435441,54	Аналитический метод	0,10	–
16	648045,12	3435306,56	Аналитический метод	0,10	–
9	648058,69	3435307,97	Аналитический метод	0,10	–
Контур 4 (27:00:000000:33) площадью 98 кв.м					
17	647726,45	3436848,64	Аналитический метод	0,10	–
18	647725,68	3436854,64	Аналитический метод	0,10	–
19	647709,96	3436850,25	Аналитический метод	0,10	–
20	647711,09	3436844,14	Аналитический метод	0,10	–
17	647726,45	3436848,64	Аналитический метод	0,10	–
Контур 5 (27:00:000000:33) площадью 177 кв.м					
21	647779,10	3436972,85	Аналитический метод	0,10	–
22	647766,76	3437119,11	Аналитический метод	0,10	–
23	647774,00	3437004,63	Аналитический метод	0,10	–
21	647779,10	3436972,85	Аналитический метод	0,10	–
Контур 6 (27:00:000000:33) площадью 131 кв.м					
24	647735,51	3437528,20	Аналитический метод	0,10	–
25	647750,72	3437529,67	Аналитический метод	0,10	–
26	647756,90	3437535,67	Аналитический метод	0,10	–
27	647752,81	3437540,06	Аналитический метод	0,10	–
28	647748,05	3437535,44	Аналитический метод	0,10	–
29	647735,04	3437534,18	Аналитический метод	0,10	–
24	647735,51	3437528,20	Аналитический метод	0,10	–
Контур 7 (27:00:000000:33) площадью 1527 кв.м					
30	647793,97	3437656,19	Аналитический метод	0,10	–
31	647794,25	3437661,60	Аналитический метод	0,10	–
32	647791,92	3437663,50	Аналитический метод	0,10	–
33	647783,24	3437663,24	Аналитический метод	0,10	–
34	647744,47	3437681,35	Аналитический метод	0,10	–
35	647726,25	3437693,71	Аналитический метод	0,10	–
36	647730,91	3437695,39	Аналитический метод	0,10	–
37	647732,38	3437697,78	Аналитический метод	0,10	–
38	647727,09	3437746,70	Аналитический метод	0,10	–
39	647721,35	3437746,77	Аналитический метод	0,10	–
40	647722,34	3437734,87	Аналитический метод	0,10	–
41	647717,17	3437734,44	Аналитический метод	0,10	–

42	647722,45	3437675,94	Аналитический метод	0,10	–
43	647775,73	3437654,25	Аналитический метод	0,10	–
44	647789,75	3437653,79	Аналитический метод	0,10	–
30	647793,97	3437656,19	Аналитический метод	0,10	–
Контур 8 (27:00:000000:33) площадью 520 кв.м					
45	647720,88	3437752,29	Аналитический метод	0,10	–
46	647726,62	3437753,36	Аналитический метод	0,10	–
47	647722,92	3437801,36	Аналитический метод	0,10	–
48	647721,44	3437803,98	Аналитический метод	0,10	–
49	647718,88	3437804,84	Аналитический метод	0,10	–
50	647711,26	3437805,15	Аналитический метод	0,10	–
51	647714,59	3437764,33	Аналитический метод	0,10	–
52	647719,84	3437764,77	Аналитический метод	0,10	–
45	647720,88	3437752,29	Аналитический метод	0,10	–
Контур 9 (27:00:000000:33) площадью 1024 кв.м					
53	647642,13	3437751,94	Аналитический метод	0,10	–
54	647635,81	3437826,39	Аналитический метод	0,10	–
55	647622,95	3437826,13	Аналитический метод	0,10	–
56	647624,61	3437750,60	Аналитический метод	0,10	–
53	647642,13	3437751,94	Аналитический метод	0,10	–
57	647635,42	3437764,41	Аналитический метод	0,10	–
58	647638,02	3437764,29	Аналитический метод	0,10	–
59	647637,54	3437753,69	Аналитический метод	0,10	–
60	647634,94	3437753,80	Аналитический метод	0,10	–
57	647635,42	3437764,41	Аналитический метод	0,10	–
61	647632,83	3437756,03	Аналитический метод	0,10	–
62	647632,90	3437753,72	Аналитический метод	0,10	–
63	647631,87	3437753,65	Аналитический метод	0,10	–
64	647631,92	3437751,74	Аналитический метод	0,10	–
65	647630,42	3437751,71	Аналитический метод	0,10	–
66	647630,32	3437757,48	Аналитический метод	0,10	–
67	647631,78	3437757,52	Аналитический метод	0,10	–
68	647631,81	3437756,01	Аналитический метод	0,10	–
61	647632,83	3437756,03	Аналитический метод	0,10	–
69	647634,07	3437783,89	Аналитический метод	0,10	–
70	647634,08	3437782,25	Аналитический метод	0,10	–
71	647630,24	3437782,07	Аналитический метод	0,10	–
72	647630,11	3437783,99	Аналитический метод	0,10	–
73	647625,04	3437783,81	Аналитический метод	0,10	–
74	647624,99	3437785,32	Аналитический метод	0,10	–
75	647630,25	3437785,43	Аналитический метод	0,10	–
76	647630,23	3437786,02	Аналитический метод	0,10	–
77	647633,96	3437786,10	Аналитический метод	0,10	–
78	647633,97	3437785,48	Аналитический метод	0,10	–
79	647639,28	3437785,55	Аналитический метод	0,10	–
80	647639,41	3437784,02	Аналитический метод	0,10	–
69	647634,07	3437783,89	Аналитический метод	0,10	–
81	647629,22	3437820,40	Аналитический метод	0,10	–
82	647628,89	3437813,79	Аналитический метод	0,10	–
83	647626,30	3437813,90	Аналитический метод	0,10	–
84	647626,77	3437824,51	Аналитический метод	0,10	–
85	647632,46	3437824,23	Аналитический метод	0,10	–
86	647632,43	3437826,28	Аналитический метод	0,10	–
87	647633,88	3437826,32	Аналитический метод	0,10	–
88	647634,02	3437820,54	Аналитический метод	0,10	–
81	647629,22	3437820,40	Аналитический метод	0,10	–
Контур 10 (27:00:000000:33) площадью 1520 кв.м					
89	647559,22	3440035,35	Аналитический метод	0,10	–
90	647578,44	3440137,92	Аналитический метод	0,10	–
91	647599,73	3440195,56	Аналитический метод	0,10	–
92	647569,64	3440151,99	Аналитический метод	0,10	–
93	647553,20	3440069,67	Аналитический метод	0,10	–
89	647559,22	3440035,35	Аналитический метод	0,10	–
Контур 11 (27:00:000000:33) площадью 1051 кв.м					
94	647754,17	3441764,87	Аналитический метод	0,10	–

95	647761,07	3441772,54	Аналитический метод	0,10	–
96	647762,05	3441774,86	Аналитический метод	0,10	–
97	647760,80	3441777,14	Аналитический метод	0,10	–
98	647712,90	3441820,33	Аналитический метод	0,10	–
99	647703,17	3441829,02	Аналитический метод	0,10	–
100	647695,05	3441818,15	Аналитический метод	0,10	–
101	647744,13	3441775,05	Аналитический метод	0,10	–
94	647754,17	3441764,87	Аналитический метод	0,10	–
Контур 12 (27:00:0000000:33) площадью 435 кв.м					
102	647674,18	3441836,48	Аналитический метод	0,10	–
103	647683,86	3441846,24	Аналитический метод	0,10	–
104	647674,17	3441854,92	Аналитический метод	0,10	–
105	647655,99	3441869,79	Аналитический метод	0,10	–
106	647655,82	3441863,63	Аналитический метод	0,10	–
107	647652,55	3441855,47	Аналитический метод	0,10	–
102	647674,18	3441836,48	Аналитический метод	0,10	–
Контур 13 (27:00:0000000:33) площадью 72 кв.м					
108	647623,74	3441890,41	Аналитический метод	0,10	–
109	647628,02	3441892,70	Аналитический метод	0,10	–
110	647623,90	3441896,06	Аналитический метод	0,10	–
111	647620,70	3441895,74	Аналитический метод	0,10	–
112	647614,88	3441888,55	Аналитический метод	0,10	–
113	647619,90	3441884,14	Аналитический метод	0,10	–
108	647623,74	3441890,41	Аналитический метод	0,10	–
Контур 14 (27:00:0000000:33) площадью 99 кв.м					
114	647896,60	3444378,46	Аналитический метод	0,10	–
115	647886,61	3444391,36	Аналитический метод	0,10	–
116	647881,88	3444387,66	Аналитический метод	0,10	–
117	647892,07	3444374,51	Аналитический метод	0,10	–
114	647896,60	3444378,46	Аналитический метод	0,10	–

3. Сведения о характерных точках части (частей) границы объекта







Обозначение характерных точек части границы	Координаты, м		Метод определения координат характерной точки	Средняя квадратическая погрешность положения характерной точки (Mt), м	Описание обозначения точки на местности (при наличии)
	X	Y			
1	2	3	4	5	6
Часть № –					
–	–	–	–	–	–

Графическое описание местоположения границ публичного сервитута
 Схема расположения границ публичного сервитута
 для обеспечения строительства, реконструкции объектов инфраструктуры при реализации объекта
 «Второй главный путь на перегоне Кенай–Удому Дальневосточной железной дороги»,
 расположенных: Хабаровский край, Комсомольский муниципальный район, Уктурское лесничество,
 Джаурское участковое лесничество, квартал №116 (выдел 32 (часть)), на земельном участке
 с кадастровым номером 27:00:0000000:33 (контур 1, площадь 69 кв.м)



масштаб 1:2000

Используемые условные знаки и обозначения:





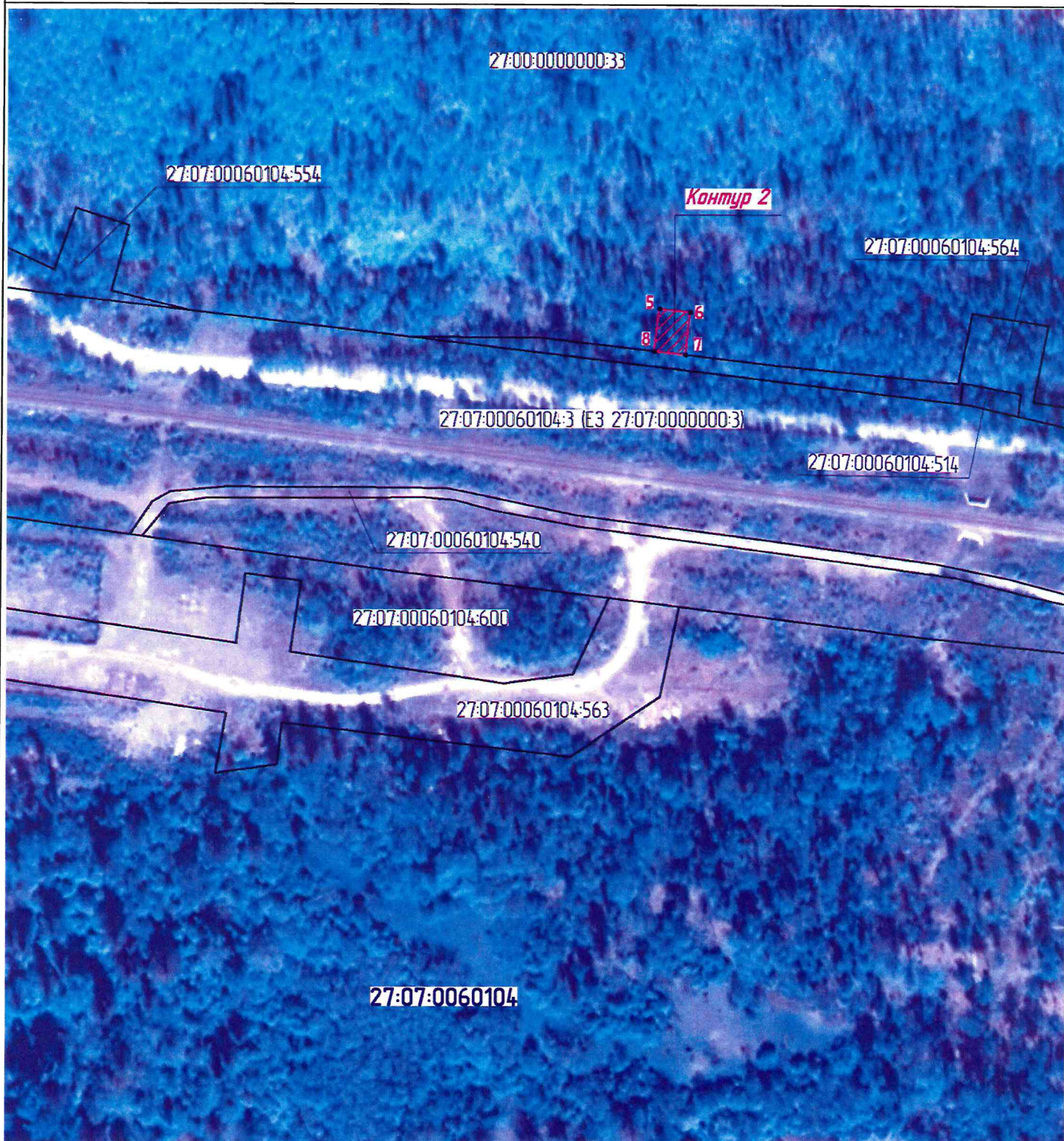

-  - проектные границы публичного сервитута
-  - характерные точки границы публичного сервитута
-  - граница земельного участка сведения о которой содержатся в ЕГРН
-  27:00:0000000:33 - обозначение (номер) земельного участка учтенного в ЕГРН
-  27:07:0060104 - обозначение кадастрового квартала
-  - граница кадастрового квартала

Графическое описание местоположения границ публичного сервитута
 Схема расположения границ публичного сервитута
 для обеспечения строительства, реконструкции объектов инфраструктуры при реализации объекта
 «Второй главный путь на перегоне Кенай-Удомы Дальневосточной железной дороги»,
 расположенных: Хабаровский край, Комсомольский муниципальный район, Уктурское лесничество,
 Джаурское участковое лесничество, квартал №116 (выдел 22 (часть)), на земельном участке
 с кадастровым номером 27:00:0000000:33 (контур 2, площадью 183 кв.м)



масштаб 1:2000

Используемые условные знаки и обозначения:

-  - проектные границы публичного сервитута
-  - характерные точки границы публичного сервитута
-  - граница земельного участка сведения о которой содержатся в ЕГРН
-  - обозначение (номер) земельного участка учтенного в ЕГРН
-  - обозначение кадастрового квартала
-  - граница кадастрового квартала

Графическое описание местоположения границ публичного сервитута
 Схема расположения границ публичного сервитута
 для обеспечения строительства, реконструкции объектов инфраструктуры при реализации объекта
 «Второй главный путь на перегоне Кенай–Удому Дальневосточной железной дороги»,
 расположенных: Хабаровский край, Комсомольский муниципальный район, Уктурское лесничество,
 Джаурское участковое лесничество, квартал №117 (выдел 17 (часть)), на земельном участке
 с кадастровым номером 27:00:0000000:33 (контур 3, площадью 2384 кв.м)

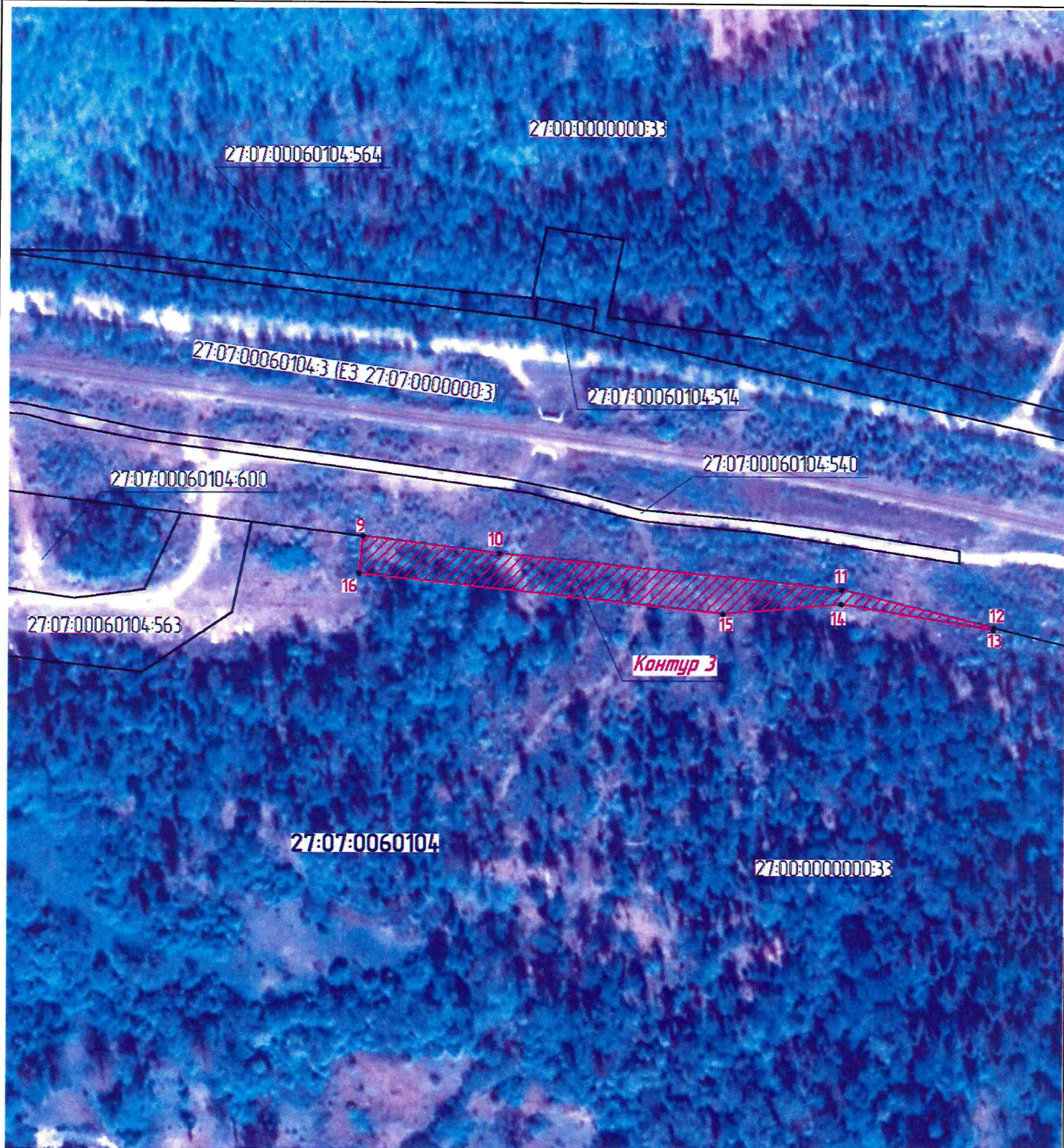

масштаб 1:2000

Используемые условные знаки и обозначения:



●4





- проектные границы публичного сервитута
- характерные точки границы публичного сервитута
- граница земельного участка сведения о которой содержатся в ЕГРН
- 27:00:0000000:33 - обозначение (номер) земельного участка учтенного в ЕГРН
- 27:07:0060104 - обозначение кадастрового квартала
- граница кадастрового квартала

Графическое описание местоположения границ публичного сервитута
 Схема расположения границ публичного сервитута
 для обеспечения строительства, реконструкции объектов инфраструктуры при реализации объекта
 «Второй главный путь на перегоне Кенай–Удому Дальневосточной железной дороги»,
 расположенных: Хабаровский край, Комсомольский муниципальный район, Уктурское лесничество,
 Джаурское участковое лесничество, квартал №117 (выдел 21 (часть)), на земельном участке
 с кадастровым номером 27:00:0000000:33 (контур 4, площадью 98 кв.м)

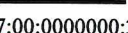
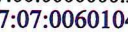

масштаб 1:2000

Используемые условные знаки и обозначения:

-  - проектные границы публичного сервитута
-  - характерные точки границы публичного сервитута
-  - граница земельного участка сведения о которой содержится в ЕГРН
-  - обозначение (номер) земельного участка учтенного в ЕГРН
-  - обозначение кадастрового квартала
-  - граница кадастрового квартала

Графическое описание местоположения границ публичного сервитута
 Схема расположения границ публичного сервитута
 для обеспечения строительства, реконструкции объектов инфраструктуры при реализации объекта
 «Второй главный путь на перегоне Кенай-Удоми Дальневосточной железной дороги»,
 расположенных: Хабаровский край, Комсомольский муниципальный район, Уктурское лесничество,
 Джаурское участковое лесничество, квартал №117 (выдел 12 (часть)), на земельном участке
 с кадастровым номером 27:00:0000000:33 (контур 5, площадью 177 кв.м)



масштаб 1:2000

Используемые условные знаки и обозначения:



● 4

- проектные границы публичного сервитута
- характерные точки границы публичного сервитута
- граница земельного участка сведения о которой содержатся в ЕГРН
- 27:00:0000000:33 - обозначение (номер) земельного участка учтенного в ЕГРН
- 27:07:00060104 - обозначение кадастрового квартала
- граница кадастрового квартала

Графическое описание местоположения границ публичного сервитута
 Схема расположения границ публичного сервитута
 для обеспечения строительства, реконструкции объектов инфраструктуры при реализации объекта
 «Второй главный путь на перегоне Кенай-Удому Дальневосточной железной дороги»,
 расположенных: Хабаровский край, Комсомольский муниципальный район, Уктурское лесничество,
 Джаурское участковое лесничество, квартал №117 (выдел 12 (часть)), на земельном участке
 с кадастровым номером 27:00:0000000:33 (контур 6, площадью 131 кв.м)

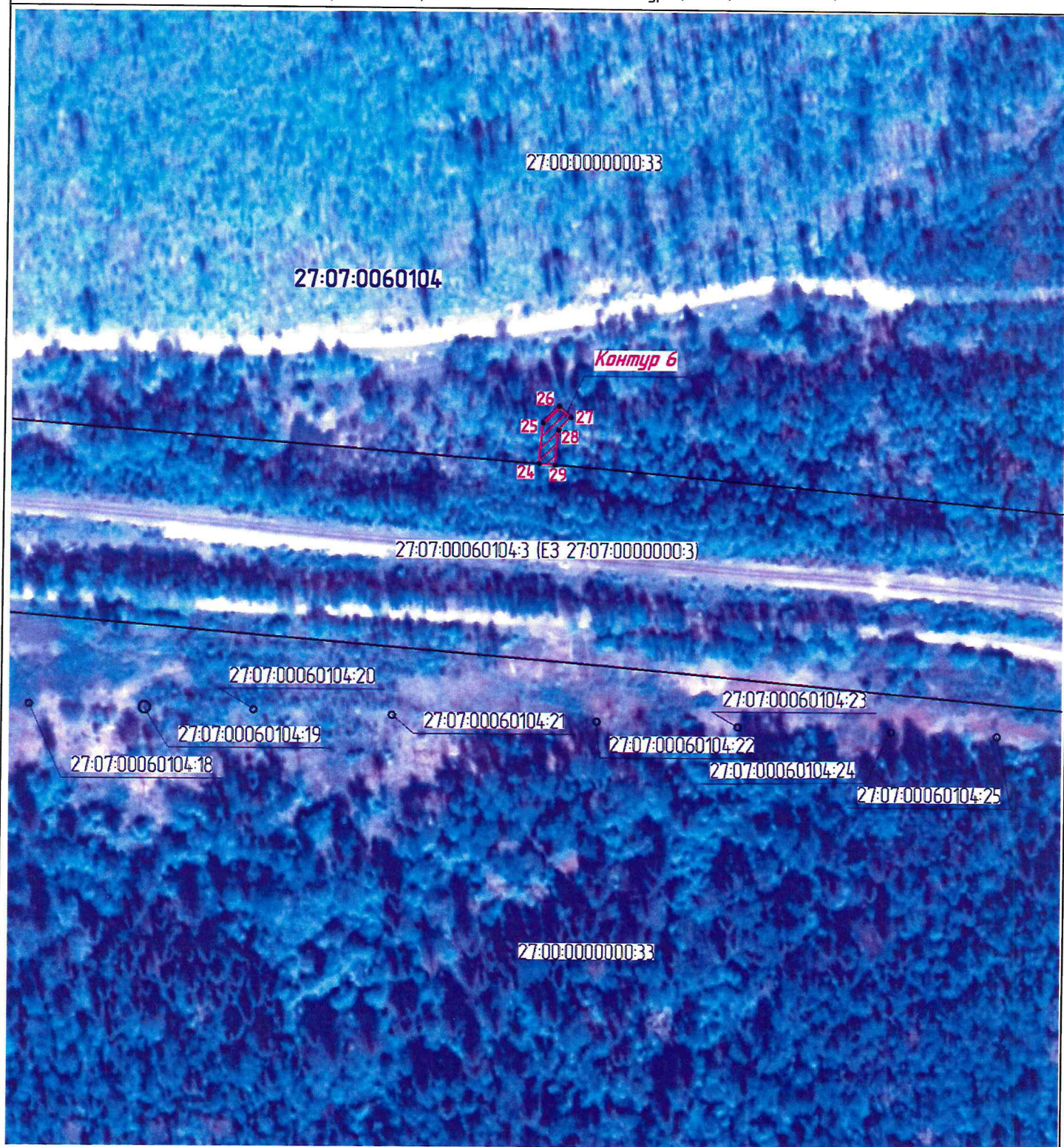

масштаб 1:2000

Используемые условные знаки и обозначения:



● 4

- проектные границы публичного сервитута
- характерные точки границы публичного сервитута
- граница земельного участка сведения о котором содержатся в ЕГРН
- обозначение (номер) земельного участка учтенного в ЕГРН
- обозначение кадастрового квартала
- граница кадастрового квартала

27:00:0000000:33





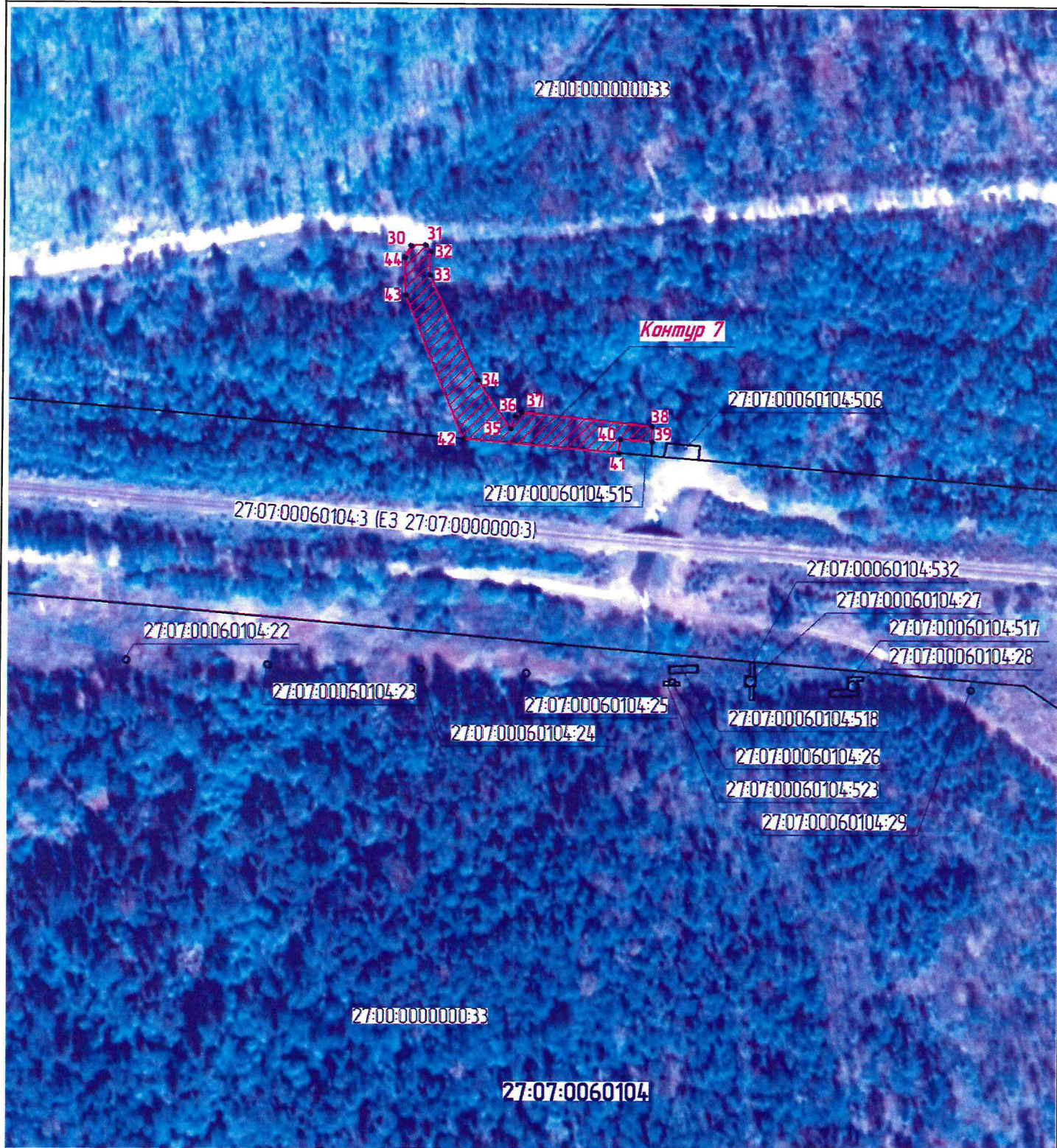

27:07:0060104

Графическое описание местоположения границ публичного сервитута
 Схема расположения границ публичного сервитута
 для обеспечения строительства, реконструкции объектов инфраструктуры при реализации объекта
 «Второй главный путь на перегоне Кенай-Удому Дальневосточной железной дороги»,
 расположенных: Хабаровский край, Комсомольский муниципальный район, Уктурское лесничество,
 Джаурское участковое лесничество, квартал №117 (выделы 8 (часть), 12 (часть), 13 (часть)), на земельном участке
 с кадастровым номером 27:00:0000000:33 (контур 7, площадью 1527 кв.м)



масштаб 1:2000

Используемые условные знаки и обозначения:

-  - проектные границы публичного сервитута
-  - характерные точки границы публичного сервитута
-  - граница земельного участка сведения о которой содержится в ЕГРН
-  - обозначение (номер) земельного участка учтенного в ЕГРН
-  - обозначение кадастрового квартала
-  - граница кадастрового квартала

Графическое описание местоположения границ публичного сервитута
 Схема расположения границ публичного сервитута
 для обеспечения строительства, реконструкции объектов инфраструктуры при реализации объекта
 «Второй главный путь на перегоне Кенай–Удому Дальневосточной железной дороги»,
 расположенных: Хабаровский край, Комсомольский муниципальный район, Уктурское лесничество,
 Джаурское участковое лесничество, квартал №117 (выдел 13 (часть)), на земельном участке
 с кадастровым номером 27:00:0000000:33 (контур 8, площадью 520 кв.м)

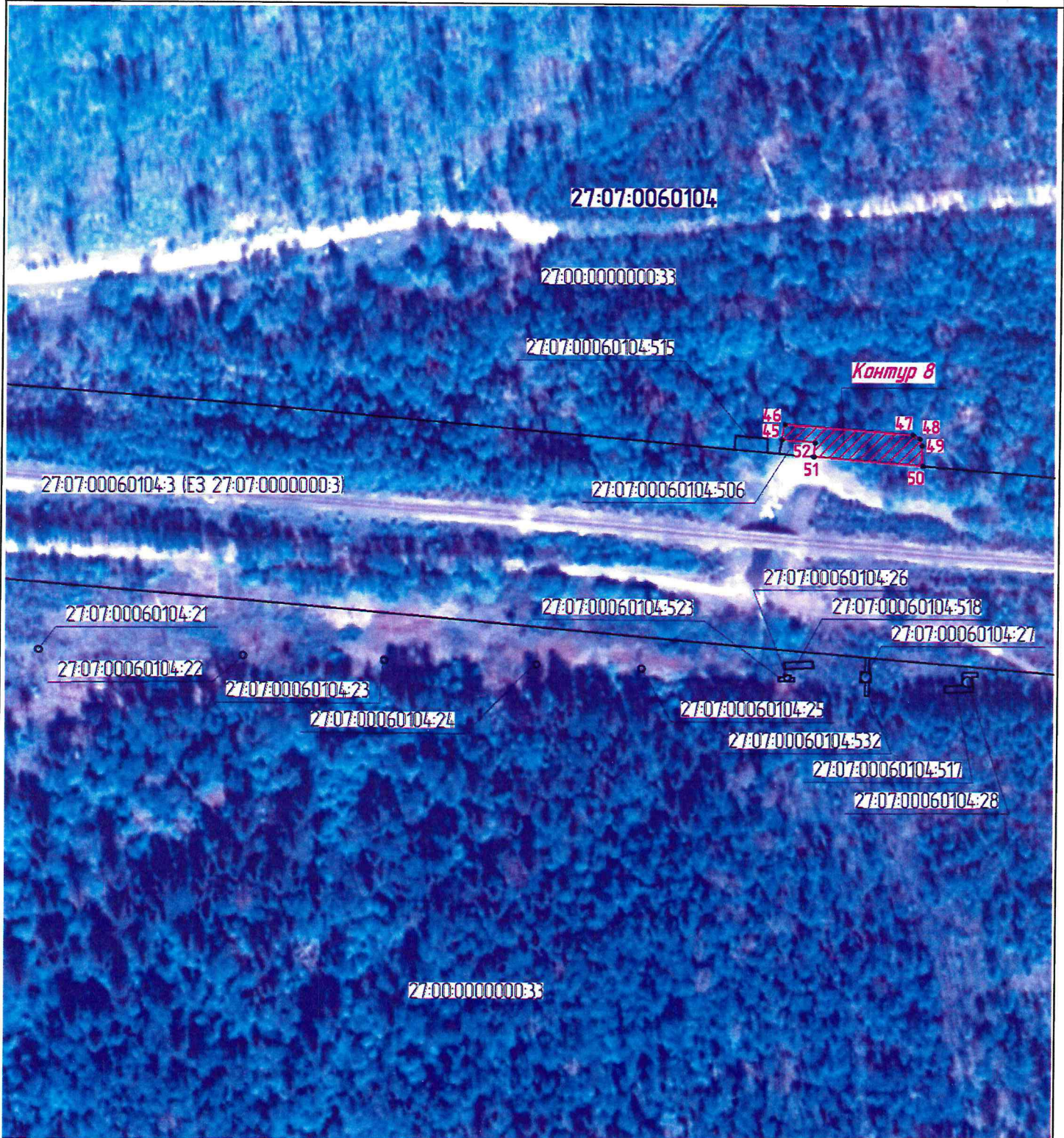

масштаб 1:2000

Используемые условные знаки и обозначения:



●4

- проектные границы публичного сервитута
- характерные точки границы публичного сервитута
- граница земельного участка сведения о которой содержатся в ЕГРН
- обозначение (номер) земельного участка учтенного в ЕГРН
- обозначение кадастрового квартала
- граница кадастрового квартала

27:00:0000000:33 – обозначение (номер) земельного участка учтенного в ЕГРН

27:07:00060104 – обозначение кадастрового квартала

Графическое описание местоположения границ публичного сервитута
 Схема расположения границ публичного сервитута
 для обеспечения строительства, реконструкции объектов инфраструктуры при реализации объекта
 «Второй главный путь на перегоне Кенай-Удому Дальневосточной железной дороги»,
 расположенных: Хабаровский край, Комсомольский муниципальный район, Уктурское лесничество,
 Джаурское участковое лесничество, квартал №117 (выдел 23 (часть)), на земельном участке
 с кадастровым номером 27:00:0000000:33 (контур 9, площадью 1024 кв.м)

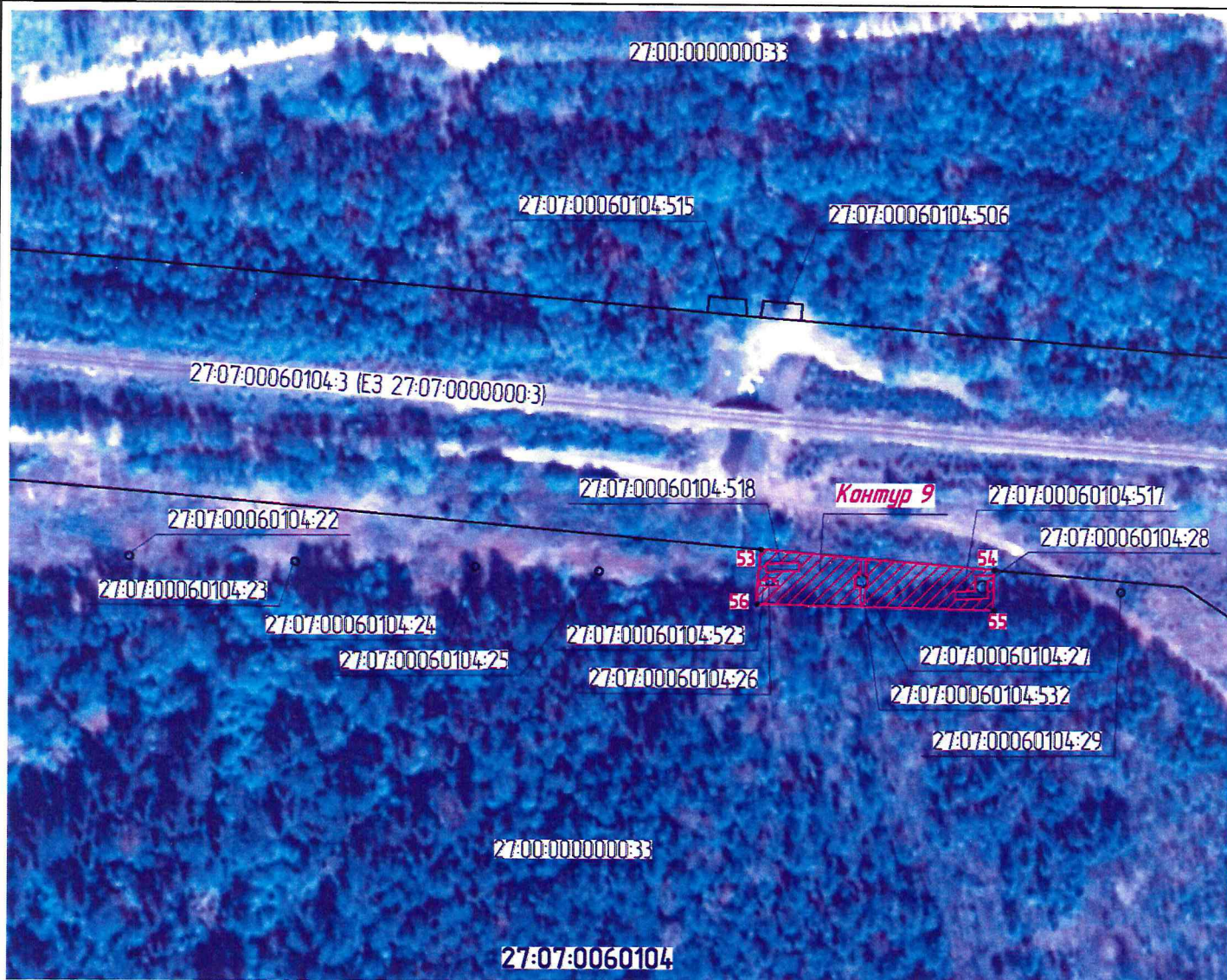

масштаб 1:2000

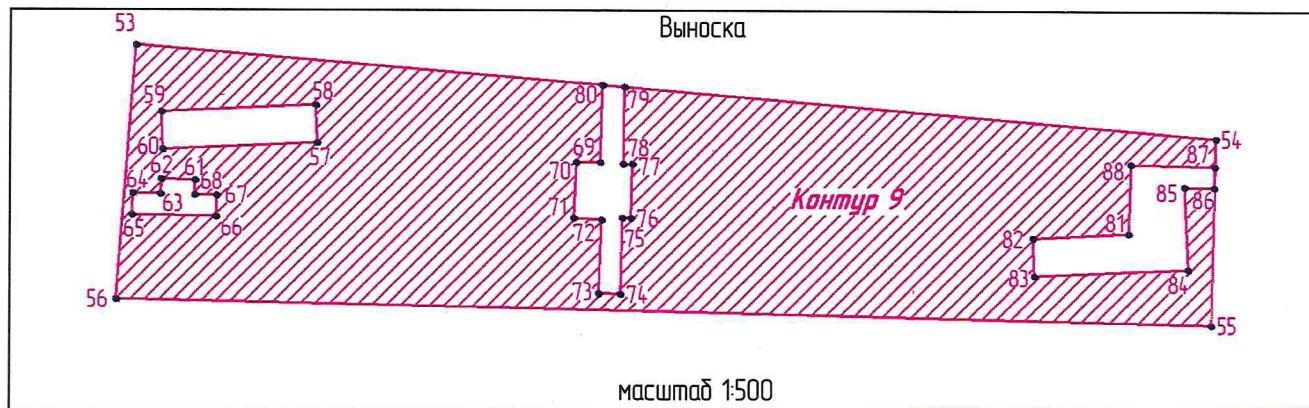

Используемые условные знаки и обозначения:







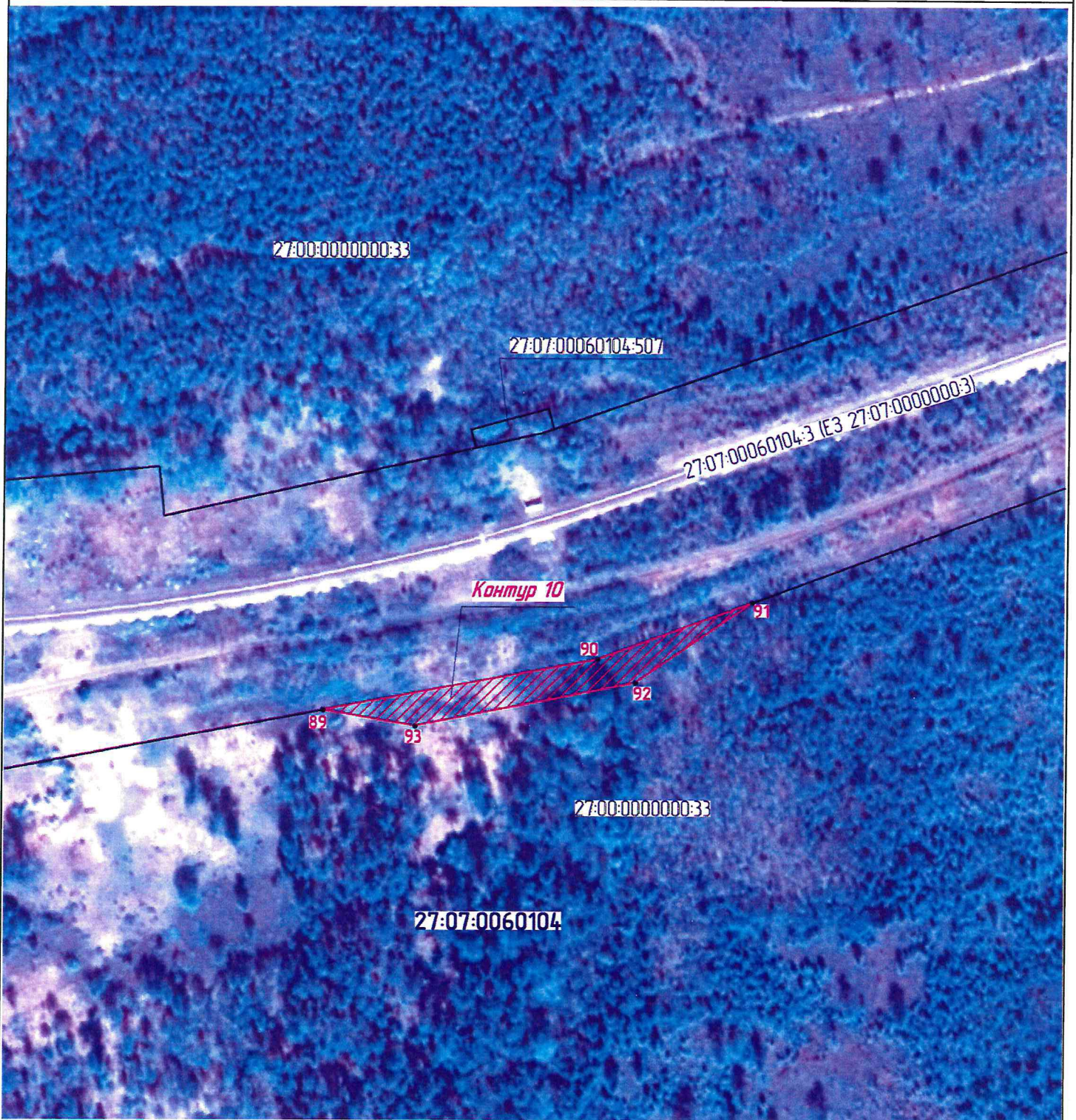

- проектные границы публичного сервитута
- характерные точки границы публичного сервитута
- граница земельного участка сведения о которой содержатся в ЕГРН
- 27:00:0000000:33 - обозначение (номер) земельного участка учтенного в ЕГРН
- 27:07:00060104 - обозначение кадастрового квартала
- граница кадастрового квартала

Графическое описание местоположения границ публичного сервитута
 Схема расположения границ публичного сервитута
 для обеспечения строительства, реконструкции объектов инфраструктуры при реализации объекта
 «Второй главный путь на перегоне Кенай-Удами Дальневосточной железной дороги»,
 расположенных: Хабаровский край, Комсомольский муниципальный район, Уктурское лесничество,
 Джаурское участковое лесничество, кварталы №117 (выдел 30 (часть)), №118 (выдел 15 (часть)), на земельном участке
 с кадастровым номером 27:00:0000000:33 (контур 10, площадью 1520 кв.м)



масштаб 1:2000

Используемые условные знаки и обозначения:

-  - проектные границы публичного сервитута
-  - характерные точки границы публичного сервитута
-  - граница земельного участка сведения о которой содержатся в ЕГРН
-  27:00:0000000:33 - обозначение (номер) земельного участка учтенного в ЕГРН
-  27:07:00060104 - обозначение кадастрового квартала
-  - граница кадастрового квартала

Графическое описание местоположения границ публичного сервитута
 Схема расположения границ публичного сервитута
 для обеспечения строительства, реконструкции объектов инфраструктуры при реализации объекта
 «Второй главный путь на перегоне Кенай–Удомы Дальневосточной железной дороги»,
 расположенных: Хабаровский край, Комсомольский муниципальный район, Уктурское лесничество,
 Джаурское участковое лесничество, квартал №118 (выдел 10 (часть)), на земельном участке
 с кадастровым номером 27:00:0000000:33 (контур 11, площадью 1051 кв.м)

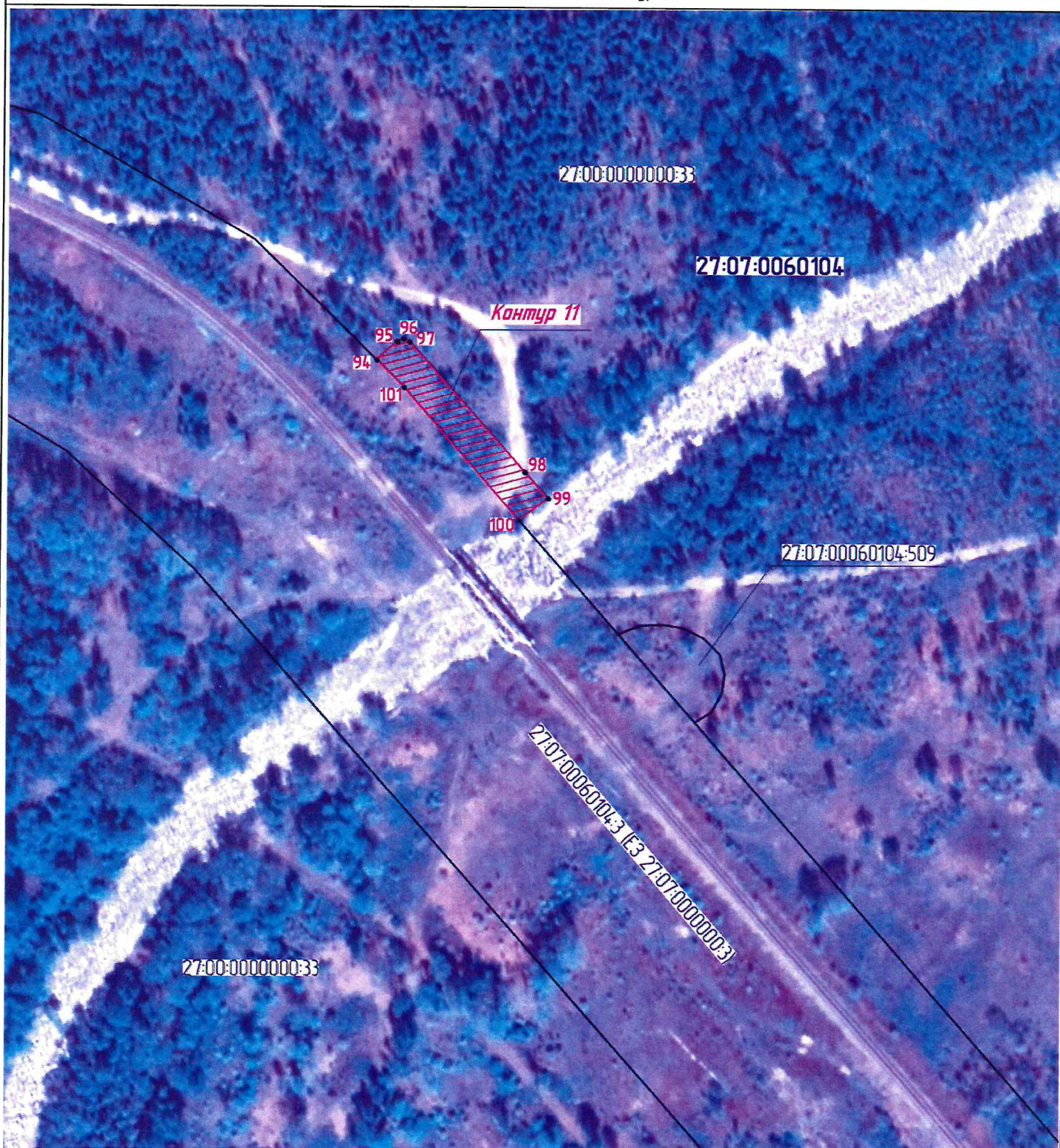

масштаб 1:2000

Используемые условные знаки и обозначения:



●4

- проектные границы публичного сервитута
- характерные точки границы публичного сервитута
- граница земельного участка сведения о которой содержатся в ЕГРН
- 27:00:0000000:33 - обозначение (номер) земельного участка учтенного в ЕГРН
- 27:07:0060104 - обозначение кадастрового квартала
- граница кадастрового квартала

Графическое описание местоположения границ публичного сервитута
 Схема расположения границ публичного сервитута
 для обеспечения строительства, реконструкции объектов инфраструктуры при реализации объекта
 «Второй главный путь на перегоне Кенай-Удами Дальневосточной железной дороги»,
 расположенных: Хабаровский край, Комсомольский муниципальный район, Уктурское лесничество,
 Джаурское участковое лесничество, квартал №119 (выдел 4 (часть)), на земельном участке
 с кадастровым номером 27:00:0000000:33 (контур 12, площадью 435 кв.м)

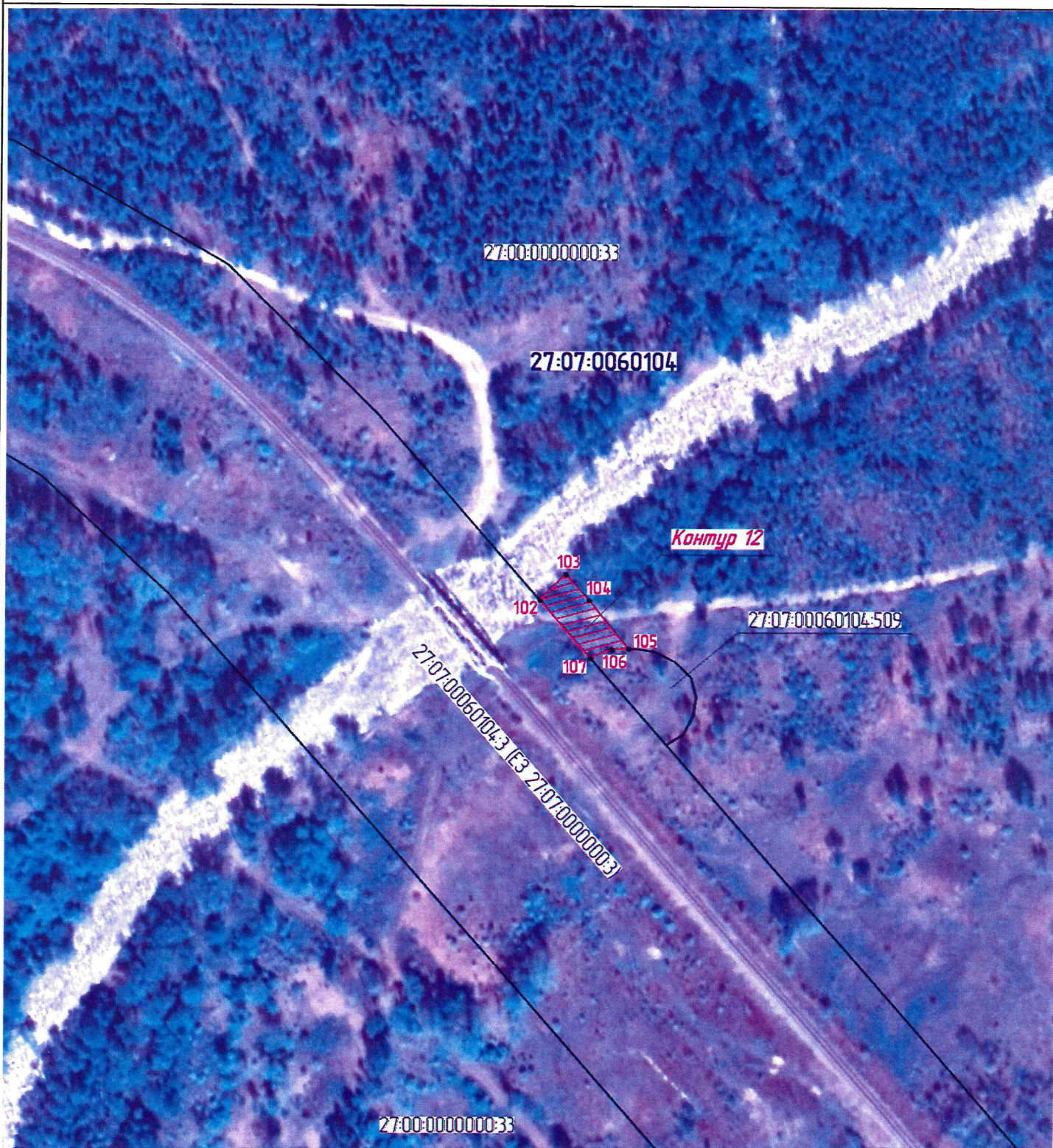

масштаб 1:2000

Используемые условные знаки и обозначения:



- проектные границы публичного сервитута
- характерные точки границы публичного сервитута
- граница земельного участка сведения о которой содержатся в ЕГРН
- обозначение (номер) земельного участка учтенного в ЕГРН
- обозначение кадастрового квартала
- граница кадастрового квартала

27:00:0000000:33 - обозначение (номер) земельного участка учтенного в ЕГРН

27:07:0060104 - обозначение кадастрового квартала

- граница кадастрового квартала

Графическое описание местоположения границ публичного сервитута
 Схема расположения границ публичного сервитута
 для обеспечения строительства, реконструкции объектов инфраструктуры при реализации объекта
 «Второй главный путь на перегоне Кенай-Удоми Дальневосточной железной дороги»,
 расположенных: Хабаровский край, Комсомольский муниципальный район, Уктурское лесничество,
 Джаурское участковое лесничество, квартал №119 (выдел 10 (часть)), на земельном участке
 с кадастровым номером 27:00:0000000:33 (контур 13, площадью 72 кв.м)

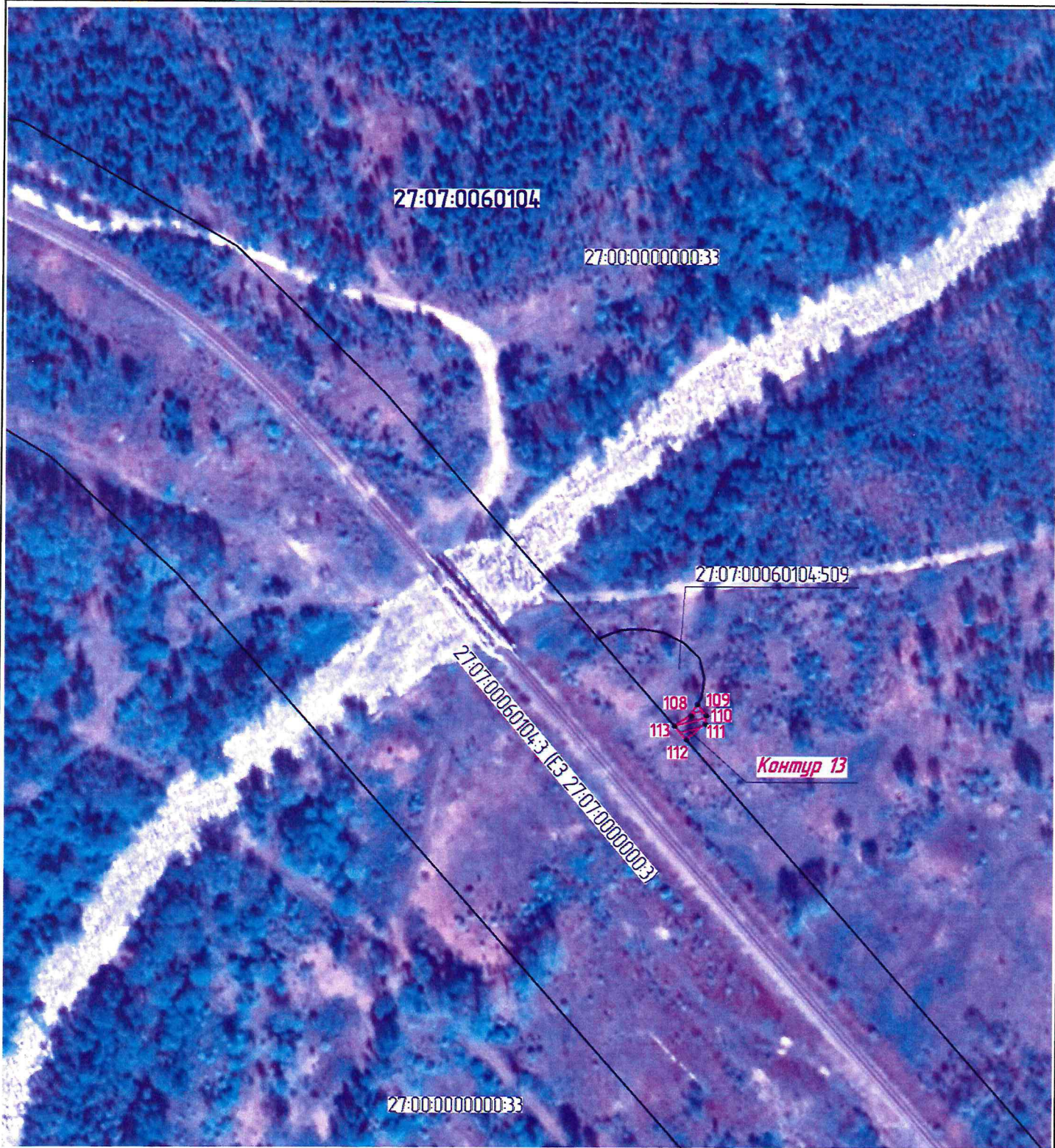

масштаб 1:2000

Используемые условные знаки и обозначения:



●4





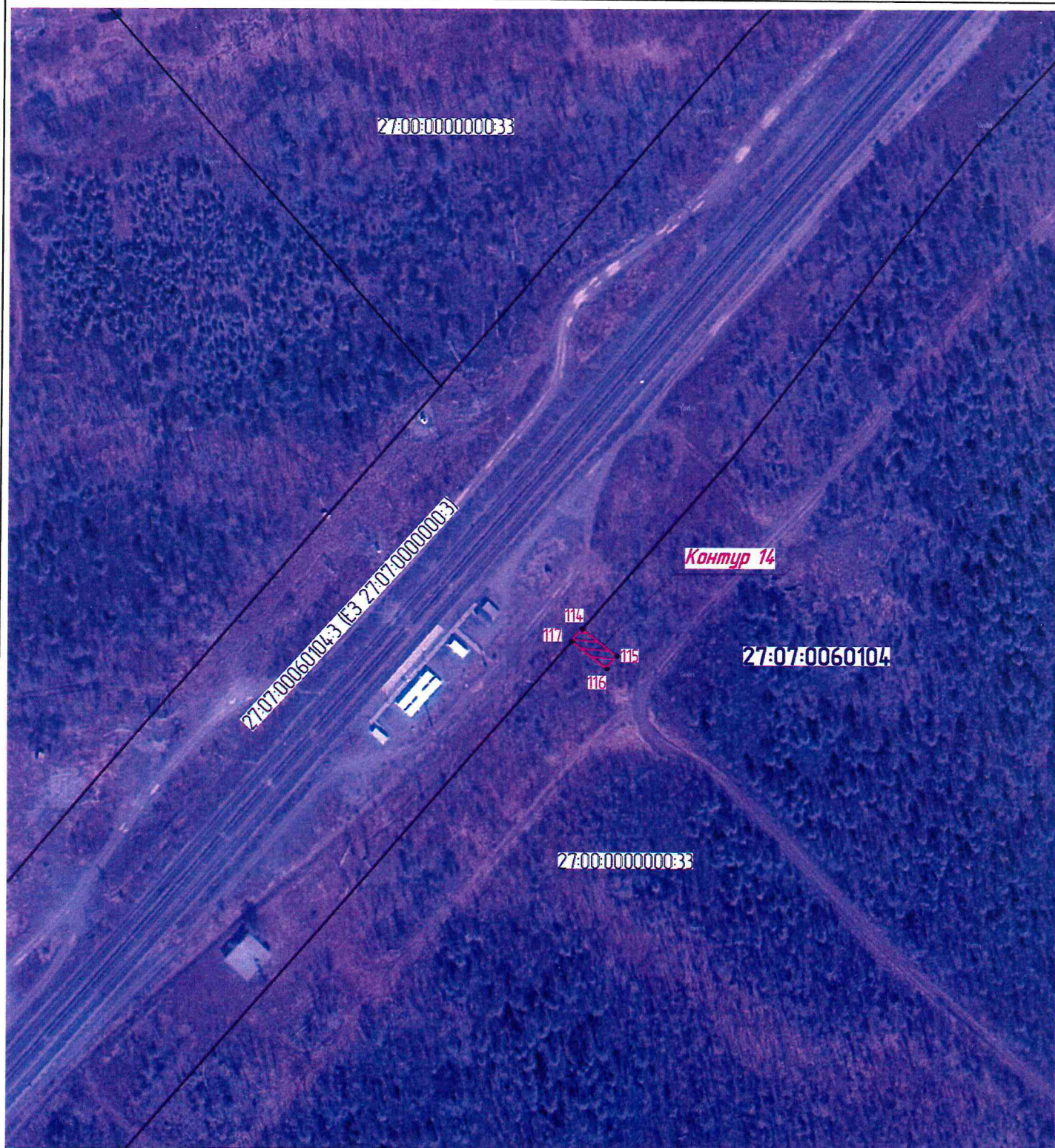

- проектные границы публичного сервитута
- характерные точки границы публичного сервитута
- граница земельного участка сведения о которой содержатся в ЕГРН
- 27:00:0000000:33 - обозначение (номер) земельного участка учтенного в ЕГРН
- 27:07:00060104 - обозначение кадастрового квартала
- граница кадастрового квартала

Графическое описание местоположения границ публичного сервитута
 Схема расположения границ публичного сервитута
 для обеспечения строительства, реконструкции объектов инфраструктуры при реализации объекта
 «Второй главный путь на перегоне Кенай-Удоми Дальневосточной железной дороги»,
 расположенных: Хабаровский край, Комсомольский муниципальный район, Уктурское лесничество,
 Джаурское участковое лесничество, квартал №119 (выдел 16 (часть)), на земельном участке
 с кадастровым номером 27:00:0000000:33 (контур 14, площадью 99 кв.м)



масштаб 1:2000

Используемые условные знаки и обозначения:

-  - проектные границы публичного сервитута
-  - характерные точки границы публичного сервитута
-  - граница земельного участка сведения о котором содержатся в ЕГРН
-  - обозначение (номер) земельного участка учтенного в ЕГРН
-  - обозначение кадастрового квартала
-  - граница кадастрового квартала

Порядок расчета и внесения платы за публичный сервитут в отношении земель или земельных участков, находящихся в государственной или муниципальной собственности, и не предоставленных гражданам или юридическим лицам

1. Плата за публичный сервитут в отношении земельного участка, находящегося в государственной или муниципальной собственности и не обремененного правами третьих лиц, устанавливается в размере 0,01 процента кадастровой стоимости такого земельного участка за каждый год использования этого земельного участка. При этом плата за публичный сервитут, установленный на три года и более, не может быть менее чем 0,1 процента кадастровой стоимости земельного участка, обремененного сервитутом, за весь срок сервитута.

2. Плата за публичный сервитут рассчитывается пропорционально площади земельного участка и (или) земель в установленных границах публичного сервитута.

3. В случае, если публичный сервитут устанавливается в отношении части земельного участка, на срок менее трех лет, расчет платы осуществляется по следующей формуле:

$0,01\% * (КС / S \text{ общ.} * S \text{ усл.}) * n$, где:

– КС - кадастровая стоимость земельного участка, в отношении которого устанавливается сервитут (руб.);

– S общ. - общая площадь земельного участка, в отношении части которого устанавливается сервитут (кв. м);

– S усл. - площадь части земельного участка, в отношении которого устанавливается сервитут (кв. м);

– n - количество лет, на которые устанавливается сервитут (г.).

4. Плата за публичный сервитут, установленный в отношении земельных участков и (или) земель, находящихся в государственной или муниципальной собственности и не обремененных правами третьих лиц, вносится обладателем публичного сервитута единовременным платежом не позднее шести месяцев со дня принятия решения об установлении публичного сервитута.

Плата за публичный сервитут вносится обладателем публичного сервитута в бюджет публично-правового образования с учетом статьи 51, статьи 57 и статьи 62 Бюджетного кодекса Российской Федерации.

