

ГРАФИЧЕСКОЕ ОПИСАНИЕ
местоположения границ населенных пунктов, территориальных
зон, особо охраняемых природных территорий, зон с особыми
условиями использования территории

публичного сервитута в целях обеспечения строительства, реконструкции объектов инфраструктуры при реализации объекта «Организация пригородно-городского пассажирского железнодорожного движения на участке Одинцово – Лобня (МЦД-1 «Одинцово - Лобня»). Реконструкция ст. Лобня и производственной базы ПМС-76 (изменение специализации на сортировочный парк ж/д ст. Лобня) Савеловского направления Московской железной дороги», входящей в состав строительства III и IV главных железнодорожных путей общего пользования протяженностью 26,1 км (г. Долгопрудный, г. Лобня, Мытищинский район, Северный, Северо-Восточный административные округа г. Москвы) на участке Бескудниково – Лобня в рамках реализации проекта «Развитие Московского транспортного узла»

(наименование объекта, местоположение границ которого описано (далее - объект))

Раздел 1

Сведения об объекте		
№ п/п	Характеристики объекта	Описание характеристик
1	2	3
1	Местоположение объекта	Московская область, Лобня г
2	Площадь объекта ± величина погрешности определения площади (P ± ΔP)	12351 м ² ± 38 м ²
3	Иные характеристики объекта	<p>Вид объекта реестра границ: Зона с особыми условиями использования территории</p> <p>Вид объекта по документу: публичный сервитут в целях обеспечения строительства, реконструкции объектов инфраструктуры при реализации объекта «Организация пригородно-городского пассажирского железнодорожного движения на участке Одинцово – Лобня (МЦД-1 «Одинцово - Лобня»). Реконструкция ст. Лобня и производственной базы ПМС-76 (изменение специализации на сортировочный парк ж/д ст. Лобня) Савеловского направления Московской железной дороги», входящей в состав строительства III и IV главных железнодорожных путей общего пользования протяженностью 26,1 км (г. Долгопрудный, г. Лобня, Мытищинский район, Северный, Северо-Восточный административные округа г. Москвы) на участке Бескудниково – Лобня в рамках реализации проекта «Развитие Московского транспортного узла» для целей, предусмотренных п.2 ч.5 ст.4 Федерального закона от 31.07.2020 №254-ФЗ. Срок публичного сервитута: 14 месяцев.</p> <p>Земельные участки, образующие зону или территорию: 50:41:0020610:9, 50:41:0020609:8</p>

Раздел 2

Сведения о местоположении границ объекта

1. Система координат МСК-50, зона 2					
2. Сведения о характерных точках границ объекта					
Обозначение характерных точек границ	Координаты, м		Метод определения координат характерной точки	Средняя квадратическая погрешность положения характерной точки (Mt), м	Описание обозначения точки на местности (при наличии)
	X	Y			
1	2	3	4	5	6
1	498 185,88	2 186 265,22	Аналитический метод	0,10	—
2	498 170,70	2 186 268,03		0,10	
3	498 166,72	2 186 245,06		0,10	
4	498 153,74	2 186 212,78		0,10	
5	498 151,58	2 186 199,55		0,10	
6	498 150,78	2 186 194,72		0,10	
7	498 148,43	2 186 184,49		0,10	
8	498 146,51	2 186 166,59		0,10	
9	498 140,83	2 186 164,38		0,10	
10	498 119,80	2 186 161,64		0,10	
11	498 119,68	2 186 164,14		0,10	
12	498 119,70	2 186 206,71		0,10	
13	498 105,03	2 186 211,81		0,10	
14	498 098,20	2 186 205,93		0,10	
15	498 096,05	2 186 201,55		0,10	
16	498 096,90	2 186 196,47		0,10	
17	498 085,88	2 186 116,19		0,10	
18	498 107,93	2 186 112,44		0,10	
19	498 106,48	2 186 103,50		0,10	
20	498 135,60	2 186 098,76		0,10	
21	498 111,39	2 185 990,87		0,10	
22	498 111,71	2 185 988,66		0,10	
23	498 103,69	2 185 953,73		0,10	
24	498 100,93	2 185 933,01		0,10	
25	498 105,07	2 185 920,05		0,10	
26	498 119,49	2 185 916,95		0,10	
27	498 123,50	2 185 935,55		0,10	
28	498 117,71	2 185 936,84		0,10	
29	498 119,64	2 185 950,20		0,10	
30	498 121,75	2 185 959,34		0,10	
31	498 132,82	2 185 950,18		0,10	
32	498 141,85	2 185 997,03		0,10	
33	498 141,62	2 185 999,25		0,10	
34	498 142,83	2 186 005,74		0,10	
35	498 143,93	2 186 007,83		0,10	
36	498 160,60	2 186 095,04		0,10	
37	498 164,88	2 186 144,84		0,10	
38	498 172,75	2 186 191,55		0,10	
39	498 175,51	2 186 204,57		0,10	
1	498 185,88	2 186 265,22	0,10		
3. Сведения о характерных точках части (частей) границы объекта					
1	2	3	4	5	6
—	—	—	—	—	—

Графическое описание местоположения границ публичного сервитута





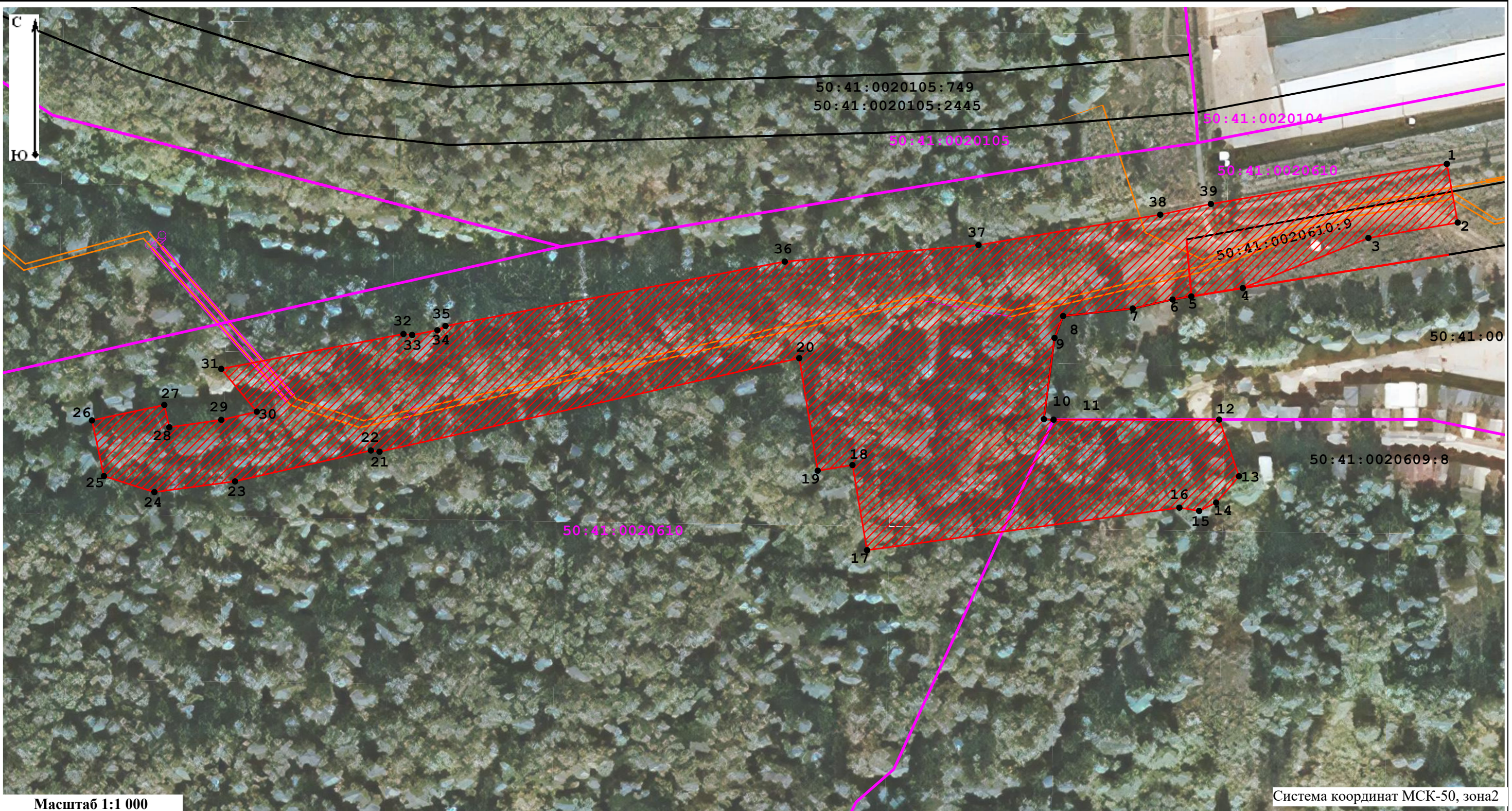

Схема расположения границ публичного сервитута

в целях обеспечения строительства, реконструкции объектов инфраструктуры при реализации объекта «Организация пригородно-городского пассажирского железнодорожного движения на участке Одинцово – Лобня (МЦД-1 «Одинцово - Лобня»). Реконструкция ст. Лобня и производственной базы ПМС-76 (изменение специализации на сортировочный парк ж/д ст. Лобня) Савеловского направления Московской железной дороги», входящей в состав строительства III и IV главных железнодорожных путей общего пользования протяженностью 26,1 км (г. Долгопрудный, г. Лобня, Мытищинский район, Северный, Северо-Восточный административные округа г. Москвы) на участке Бескудниково – Лобня в рамках реализации проекта «Развитие Московского транспортного узла», расположенного: обл. Московская, г. Лобня, ул. Заречная, на земельных участках с кадастровыми номерами 50:41:0020610:9, площадью 767 кв.м., 50:41:0020609:8, площадью 1274 кв.м., на землях неразграниченной государственной собственности в границах кадастрового квартала 50:41:0020610 площадью 10310 кв.м, общая площадь 12351 кв.м



Масштаб 1:1 000

Условные обозначения:

- | | | | | | |
|---|---|---|--|---|---|
|  | - Проектная граница публичного сервитута; |  | - Характерные точки границы публичного сервитута; |  | - Границы земельных участков, сведения о которых содержатся в ЕГРН; |
|  | - Границы кадастрового квартала; |  | 50:41:0020105 - Обозначение кадастрового квартала; |  | 50:41:0020105:749 - Кадастровый номер земельного участка, сведения о котором содержатся в ЕГРН; |
|  | - Проектируемая коммуникация; | | | | |