



МИНИСТЕРСТВО ТРАНСПОРТА РОССИЙСКОЙ ФЕДЕРАЦИИ

ФЕДЕРАЛЬНОЕ АГЕНТСТВО ЖЕЛЕЗНОДОРОЖНОГО ТРАНСПОРТА  
(РОСЖЕЛДОР)

## РАСПОРЯЖЕНИЕ

17 ноября 2023 г.

Москва

№

415-693-р

### **Об установлении публичного сервитута в интересах открытого акционерного общества «Российские железные дороги»**

В соответствии с Земельным кодексом Российской Федерации, статьей 4 Федерального закона от 31.07.2020 № 254-ФЗ «Об особенностях регулирования отдельных отношений в целях модернизации и расширения магистральной инфраструктуры и о внесении изменений в отдельные законодательные акты Российской Федерации», пунктом 5.3.18 (3) Положения о Федеральном агентстве железнодорожного транспорта, утвержденного постановлением Правительства Российской Федерации от 30.07.2004 № 397, и на основании ходатайства открытого акционерного общества «Российские железные дороги», поступившего письмом Дальневосточной дирекции по капитальному строительству Дирекции по строительству сетей связи – филиала ОАО «РЖД» от 19.10.2023 № 12965/ДВОСТДКС:

1. Установить публичный сервитут на срок 24 месяца в интересах ОАО «РЖД» (ОГРН 1037739877295, ИНН 7708503727) в отношении:

1) земель в границах кадастрового квартала 27:04:1003002 площадью 10422 кв.м с адресным ориентиром: Хабаровский край, Ванинский район, сельское поселение Уська-Орочское;

2) земель в границах кадастрового квартала 27:04:1003002 площадью 646 кв.м с адресным ориентиром: Хабаровский край, Ванинский район, сельское поселение Уська-Орочское;

3) земель в границах кадастрового квартала 27:04:1003002 площадью 1171 кв.м с адресным ориентиром: Хабаровский край, Ванинский район, сельское поселение Уська-Орочское;

4) земель в границах кадастрового квартала 27:04:1003002 площадью 4261 кв.м с адресным ориентиром: Хабаровский край, Ванинский район, сельское поселение Уська-Орочское;

5) земель в границах кадастрового квартала 27:04:1003001 площадью 107 кв.м с адресным ориентиром: Хабаровский край, Ванинский район, сельское поселение Уська-Орочское;

6) земель в границах кадастрового квартала 27:04:1003001 площадью 313 кв.м с адресным ориентиром: Хабаровский край, Ванинский район, сельское поселение Уська-Орочское;

7) земель в границах кадастрового квартала 27:04:1003001 площадью 7650 кв.м с адресным ориентиром: Хабаровский край, Ванинский район, сельское поселение Уська-Орочское;

8) земель в границах кадастрового квартала 27:04:1003001 площадью 28 кв.м с адресным ориентиром: Хабаровский край, Ванинский район, сельское поселение Уська-Орочское;

9) земель в границах кадастрового квартала 27:04:1003001 площадью 13918 кв.м с адресным ориентиром: Хабаровский край, Ванинский район, сельское поселение Уська-Орочское;

10) земель в границах кадастрового квартала 27:04:1003001 площадью 5649 кв.м с адресным ориентиром: Хабаровский край, Ванинский район, сельское поселение Уська-Орочское;

11) земель в границах кадастрового квартала 27:04:1003001 площадью 5533 кв.м с адресным ориентиром: Хабаровский край, Ванинский район, сельское поселение Уська-Орочское;

12) земельного участка с кадастровым номером 27:04:1001001:645 площадью 175 кв.м и адресным ориентиром: Хабаровский край, Ванинский район, с. Уська-Орочская, от улицы Набережная до улицы Школьная под объектом «Дорога ул. Киевская»;

13) земель в границах кадастрового квартала 27:04:1001002 площадью 213 кв.м с адресным ориентиром: Хабаровский край, Ванинский район, сельское поселение Уська-Орочское;

14) земель в границах кадастрового квартала 27:04:1001001 площадью 831 кв.м с адресным ориентиром: Хабаровский край, Ванинский район, сельское поселение Уська-Орочское;

15) земельного участка с кадастровым номером 27:04:1001001:654 площадью 1273 кв.м и адресным ориентиром: Хабаровский край, Ванинский район, с. Уська-Орочская, от железнодорожного переезда до улицы Школьная и улицы киевская под объектом «Дорога ул. Кооперативная»;

16) земель в границах кадастрового квартала 27:04:1001001 площадью 177 кв.м с адресным ориентиром: Хабаровский край, Ванинский район, сельское поселение Уська-Орочское;

17) земельного участка с кадастровым номером 27:04:1001001:654 площадью 14 кв.м и адресным ориентиром: Хабаровский край, Ванинский район, с. Уська-Орочская, от железнодорожного переезда до улицы Школьная и улицы киевская под объектом «Дорога ул. Кооперативная».

2. Срок, в течение которого использование земельного участка (его части) и (или) расположенного на нем объекта недвижимости в соответствии с их разрешенным использованием будет невозможно или существенно затруднено (при возникновении таких обстоятельств), составляет не более 12 месяцев.

3. Утвердить границы публичного сервитута общей площадью 52381 кв.м согласно прилагаемому графическому описанию местоположения границ публичного сервитута и перечням координат характерных точек вышеуказанных границ, являющихся неотъемлемой частью настоящего распоряжения (приложение № 1).

4. Владелец публичного сервитута (ОАО «РЖД») при осуществлении деятельности, для обеспечения которой испрашивается публичный сервитут, обязан учитывать ранее установленные ограничения (обременения) в использовании объекта недвижимости.

5. Владелец публичного сервитута (ОАО «РЖД») обязан привести земельный участок в состояние, пригодное для использования в соответствии с его видом разрешенного использования в срок не позднее чем 3 месяца после завершения деятельности, для осуществления которой был установлен публичный сервитут.

6. Владелец публичного сервитута (ОАО «РЖД») обязан внести плату за публичный сервитут в отношении земельного участка и/или земель государственная собственность на которые не разграничена, в соответствии с порядком расчета и внесения платы за публичный сервитут (приложение № 2).

7. Публичный сервитут устанавливается в целях обеспечения строительства, реконструкции объектов инфраструктуры при реализации объекта: «Электрификация линии Комсомольск-Сортировочный – Ванино Дальневосточной железной дороги», включая: Этап 4. Электрификация участка Тумнин (искл.) – Парк Токи (вкл.); Этап 18. Переустройство ЛЭП иных собственников; Этап 19.1. Строительство дежурных пунктов контактной сети» на основании документации по планировке территории (проекта планировки территории и проекта межевания территории), утвержденной распоряжением Федерального агентства железнодорожного транспорта от 14.02.2023 № ВЛ-96-р (с изменениями от 17.03.2023 № АД-197-р).

8. Управлению земельно-имущественных отношений и правовой деятельности Федерального агентства железнодорожного транспорта:

1) направить в соответствии с Федеральным законом от 13.07.2015 № 218-ФЗ «О государственной регистрации недвижимости» копию настоящего распоряжения в филиал ППК «Роскадастр» по Хабаровскому краю;

2) направить копию настоящего распоряжения в ОАО «РЖД»;

3) обеспечить размещение настоящего распоряжения на официальном сайте Федерального агентства железнодорожного транспорта в информационно-коммуникационной сети «Интернет».

9. График проведения работ при осуществлении деятельности, для обеспечения которой устанавливается публичный сервитут, прилагается к настоящему Распоряжению (приложение № 3).

Заместитель руководителя



А.С. Батюк

## ГРАФИЧЕСКОЕ ОПИСАНИЕ

**местоположения границ населенных пунктов, территориальных зон, особо охраняемых природных территорий, зон с особыми условиями использования территории**

**публичного сервитута для обеспечения строительства, реконструкции объектов инфраструктуры при реализации объекта: «Электрификация линии Комсомольск – Сортировочный – Ванино Дальневосточной железной дороги», включая: Этап 4. Электрификация участка Тумнин (искл.) – Парк Токи (вкл.); Этап 18. Переустройство ЛЭП иных собственников; Этап 19.1. Строительство дежурных пунктов контактной сети**

(наименование объекта, местоположение границ которого описано (далее - объект))

### Раздел 1

#### Сведения об объекте

| № п/п | Характеристики объекта  | Описание характеристик  |
|-------|---|---|
| 1     | 2   | 3   |
| 1.    | Местоположение объекта  | Хабаровский край, район Ванинский   |
| 2.    | Площадь объекта +/- величина погрешности определения площади (Р +/- Дельта Р) | 52381 +/- 80 м <sup>2</sup>   |
| 3.    | Иные характеристики объекта   | <p>Публичный сервитут для обеспечения строительства, реконструкции объектов инфраструктуры при реализации объекта: «Электрификация линии Комсомольск – Сортировочный – Ванино Дальневосточной железной дороги», включая: Этап 4. Электрификация участка Тумнин (искл.) – Парк Токи (вкл.); Этап 18. Переустройство ЛЭП иных собственников; Этап 19.1. Строительство дежурных пунктов контактной сети в соответствии с п. 2 ч. 5 ст. 4 Федерального закона от 31.07.2020 №254-ФЗ «Об особенностях регулирования отдельных отношений в целях реализации приоритетных проектов по модернизации и расширению инфраструктуры и о внесении изменений в отдельные законодательные акты Российской Федерации». Срок публичного сервитута 24 месяца.</p> |

## Раздел 2

### Сведения о местоположении границ объекта

1. Система координат МСК-27, зона 4

2. Сведения о характерных точках границ объекта

| Обозначение<br>характерных точек<br>границ          | Координаты, м |            | Метод<br>определения<br>координат<br>характерной<br>точки | Средняя<br>квадратическая<br>погрешность<br>положения<br>характерной<br>точки (M <sub>t</sub> ), м | Описание<br>обозначения<br>точки на<br>местности (при<br>наличии) |
|---|---------------|------------|---|--|---|
|   | X             | Y          |   |  |   |
| 1   | 2             | 3          | 4   | 5  | 6   |
| <b>Контур 1 (27:04:1003002) площадью 10422 кв.м</b> |               |            |   |  |   |
| 1   | 554908.38     | 4324020.98 | Аналитический<br>метод                                    | 0.10   | Закрепление<br>отсутствует  |
| 2   | 554946.85     | 4324024.78 | Аналитический<br>метод                                    | 0.10   | Закрепление<br>отсутствует  |
| 3   | 554972.41     | 4324024.19 | Аналитический<br>метод                                    | 0.10   | Закрепление<br>отсутствует  |
| 4   | 554983.33     | 4324020.81 | Аналитический<br>метод                                    | 0.10   | Закрепление<br>отсутствует  |
| 5   | 554986.67     | 4324017.39 | Аналитический<br>метод                                    | 0.10   | Закрепление<br>отсутствует  |
| 6   | 554992.98     | 4324013.97 | Аналитический<br>метод                                    | 0.10   | Закрепление<br>отсутствует  |
| 7   | 555014.36     | 4324011.41 | Аналитический<br>метод                                    | 0.10   | Закрепление<br>отсутствует  |
| 8   | 555037.07     | 4324012.38 | Аналитический<br>метод                                    | 0.10   | Закрепление<br>отсутствует  |
| 9   | 555075.36     | 4324019.67 | Аналитический<br>метод                                    | 0.10   | Закрепление<br>отсутствует  |
| 10  | 555102.06     | 4324031.09 | Аналитический<br>метод                                    | 0.10   | Закрепление<br>отсутствует  |
| 11  | 555136.68     | 4324051.76 | Аналитический<br>метод                                    | 0.10   | Закрепление<br>отсутствует  |
| 12  | 555179.03     | 4324071.36 | Аналитический<br>метод                                    | 0.10   | Закрепление<br>отсутствует  |
| 13  | 555237.12     | 4324093.53 | Аналитический<br>метод                                    | 0.10   | Закрепление<br>отсутствует  |
| 14  | 555252.12     | 4324098.36 | Аналитический<br>метод                                    | 0.10   | Закрепление<br>отсутствует  |
| 15  | 555263.00     | 4324103.19 | Аналитический<br>метод                                    | 0.10   | Закрепление<br>отсутствует  |
| 16  | 555280.69     | 4324107.04 | Аналитический<br>метод                                    | 0.10   | Закрепление<br>отсутствует  |
| 17  | 555301.53     | 4324113.42 | Аналитический<br>метод                                    | 0.10   | Закрепление<br>отсутствует  |
| 18  | 555313.91     | 4324120.95 | Аналитический<br>метод                                    | 0.10   | Закрепление<br>отсутствует  |
| 19  | 555336.11     | 4324135.22 | Аналитический<br>метод                                    | 0.10   | Закрепление<br>отсутствует  |
| 20  | 555346.44     | 4324139.52 | Аналитический<br>метод                                    | 0.10   | Закрепление<br>отсутствует  |
| 21  | 555348.24     | 4324133.30 | Аналитический<br>метод                                    | 0.10   | Закрепление<br>отсутствует  |
| 22  | 555333.04     | 4324126.83 | Аналитический<br>метод                                    | 0.10   | Закрепление<br>отсутствует  |

## 2. Сведения о характерных точках границ объекта

| Обозначение<br>характерных точек<br>границ | Координаты, м |            | Метод<br>определения<br>координат<br>характерной<br>точки | Средняя<br>квадратическая<br>погрешность<br>положения<br>характерной<br>точки (Mt), м | Описание<br>обозначения<br>точки на<br>местности (при<br>наличии) |
|--|---------------|------------|---|---|---|
|  | X             | Y          |   |   |   |
| 1  | 2             | 3          | 4   | 5   | 6   |
| 23   | 555289.13     | 4324101.86 | Аналитический метод                                       | 0.10  | Закрепление отсутствует   |
| 24   | 555222.51     | 4324064.43 | Аналитический метод                                       | 0.10  | Закрепление отсутствует   |
| 25   | 555161.43     | 4324032.80 | Аналитический метод                                       | 0.10  | Закрепление отсутствует   |
| 26   | 555119.63     | 4324015.76 | Аналитический метод                                       | 0.10  | Закрепление отсутствует   |
| 27   | 555095.52     | 4324010.20 | Аналитический метод                                       | 0.10  | Закрепление отсутствует   |
| 28   | 555070.52     | 4324007.53 | Аналитический метод                                       | 0.10  | Закрепление отсутствует   |
| 29   | 554953.53     | 4324008.95 | Аналитический метод                                       | 0.10  | Закрепление отсутствует   |
| 30   | 554920.47     | 4324005.81 | Аналитический метод                                       | 0.10  | Закрепление отсутствует   |
| 31   | 554887.85     | 4323999.17 | Аналитический метод                                       | 0.10  | Закрепление отсутствует   |
| 32   | 554854.14     | 4323986.05 | Аналитический метод                                       | 0.10  | Закрепление отсутствует   |
| 33   | 554798.60     | 4323957.58 | Аналитический метод                                       | 0.10  | Закрепление отсутствует   |
| 34   | 554746.58     | 4323926.53 | Аналитический метод                                       | 0.10  | Закрепление отсутствует   |
| 35   | 554704.81     | 4323900.25 | Аналитический метод                                       | 0.10  | Закрепление отсутствует   |
| 36   | 554715.35     | 4323916.63 | Аналитический метод                                       | 0.10  | Закрепление отсутствует   |
| 37   | 554726.08     | 4323925.04 | Аналитический метод                                       | 0.10  | Закрепление отсутствует   |
| 38   | 554749.39     | 4323942.33 | Аналитический метод                                       | 0.10  | Закрепление отсутствует   |
| 39   | 554768.35     | 4323954.08 | Аналитический метод                                       | 0.10  | Закрепление отсутствует   |
| 40   | 554787.13     | 4323968.19 | Аналитический метод                                       | 0.10  | Закрепление отсутствует   |
| 41   | 554809.14     | 4323984.53 | Аналитический метод                                       | 0.10  | Закрепление отсутствует   |
| 42   | 554826.65     | 4323994.83 | Аналитический метод                                       | 0.10  | Закрепление отсутствует   |
| 43   | 554853.20     | 4324007.25 | Аналитический метод                                       | 0.10  | Закрепление отсутствует   |
| 44   | 554864.70     | 4324011.36 | Аналитический метод                                       | 0.10  | Закрепление отсутствует   |
| 45   | 554880.09     | 4324015.87 | Аналитический метод                                       | 0.10  | Закрепление отсутствует   |
| 1  | 554908.38     | 4324020.98 | Аналитический метод                                       | 0.10  | Закрепление отсутствует   |

**Контур 2 (27:04:1003002) площадью 646 кв.м**

|    |           |            |                     |      |                         |
|----|-----------|------------|---------------------|------|-------------------------|
| 46 | 554523.92 | 4323801.43 | Аналитический метод | 0.10 | Закрепление отсутствует |
|----|-----------|------------|---------------------|------|-------------------------|

2. Сведения о характерных точках границ объекта

| Обозначение характерных точек границ | Координаты, м |            | Метод определения координат характерной точки | Средняя квадратическая погрешность положения характерной точки (M <sub>t</sub> ), м | Описание обозначения точки на местности (при наличии) |
|--------------------------------------|---------------|------------|---|---|---|
|                                      | X             | Y          |   |   |   |
| 1                                    | 2             | 3          | 4   | 5   | 6   |
| 47                                   | 554538.17     | 4323808.16 | Аналитический метод                           | 0.10  | Закрепление отсутствует                               |
| 48                                   | 554624.60     | 4323849.77 | Аналитический метод                           | 0.10  | Закрепление отсутствует                               |
| 49                                   | 554614.67     | 4323843.52 | Аналитический метод                           | 0.10  | Закрепление отсутствует                               |
| 50                                   | 554539.47     | 4323803.44 | Аналитический метод                           | 0.10  | Закрепление отсутствует                               |
| 51                                   | 554512.27     | 4323792.10 | Аналитический метод                           | 0.10  | Закрепление отсутствует                               |
| 52                                   | 554476.07     | 4323780.34 | Аналитический метод                           | 0.10  | Закрепление отсутствует                               |
| 53                                   | 554443.44     | 4323772.10 | Аналитический метод                           | 0.10  | Закрепление отсутствует                               |
| 54                                   | 554411.31     | 4323766.22 | Аналитический метод                           | 0.10  | Закрепление отсутствует                               |
| 55                                   | 554389.70     | 4323762.07 | Аналитический метод                           | 0.10  | Закрепление отсутствует                               |
| 56                                   | 554449.87     | 4323775.64 | Аналитический метод                           | 0.10  | Закрепление отсутствует                               |
| 57                                   | 554469.01     | 4323780.91 | Аналитический метод                           | 0.10  | Закрепление отсутствует                               |
| 58                                   | 554491.53     | 4323788.47 | Аналитический метод                           | 0.10  | Закрепление отсутствует                               |
| 46                                   | 554523.92     | 4323801.43 | Аналитический метод                           | 0.10  | Закрепление отсутствует                               |

**Контур 3 (27:04:1003002) площадью 1171 кв.м**

|    |           |            |                     |      |                         |
|----|-----------|------------|---------------------|------|-------------------------|
| 59 | 554283.74 | 4323743.94 | Аналитический метод | 0.10 | Закрепление отсутствует |
| 60 | 554291.25 | 4323746.14 | Аналитический метод | 0.10 | Закрепление отсутствует |
| 61 | 554302.36 | 4323746.08 | Аналитический метод | 0.10 | Закрепление отсутствует |
| 62 | 554367.65 | 4323757.84 | Аналитический метод | 0.10 | Закрепление отсутствует |
| 63 | 554336.03 | 4323749.31 | Аналитический метод | 0.10 | Закрепление отсутствует |
| 64 | 554238.54 | 4323721.49 | Аналитический метод | 0.10 | Закрепление отсутствует |
| 65 | 554193.57 | 4323709.05 | Аналитический метод | 0.10 | Закрепление отсутствует |
| 66 | 554175.91 | 4323715.31 | Аналитический метод | 0.10 | Закрепление отсутствует |
| 67 | 554187.51 | 4323717.09 | Аналитический метод | 0.10 | Закрепление отсутствует |
| 68 | 554214.49 | 4323722.82 | Аналитический метод | 0.10 | Закрепление отсутствует |

| 69   | 554241.78     | 4323729.32 | Аналитический метод                           | 0.10   | Закрепление отсутствует                               |
|--|---------------|------------|---|--|---|
| 70   | 554258.54     | 4323735.19 | Аналитический метод                           | 0.10   | Закрепление отсутствует                               |
| <b>2. Сведения о характерных точках границ объекта</b> |               |            |   |  |   |
| Обозначение характерных точек границ                   | Координаты, м |            | Метод определения координат характерной точки | Средняя квадратическая погрешность положения характерной точки (Mt), м | Описание обозначения точки на местности (при наличии) |
|  | X             | Y          |   |  |   |
| 1  | 2             | 3          | 4   | 5  | 6   |
| 59   | 554283.74     | 4323743.94 | Аналитический метод                           | 0.10   | Закрепление отсутствует                               |
| <b>Контур 4 (27:04:1003002) площадью 4261 кв.м</b>     |               |            |   |  |   |
| 71   | 553732.73     | 4323804.72 | Аналитический метод                           | 0.10   | Закрепление отсутствует                               |
| 72   | 553786.57     | 4323761.57 | Аналитический метод                           | 0.10   | Закрепление отсутствует                               |
| 73   | 553790.49     | 4323759.02 | Аналитический метод                           | 0.10   | Закрепление отсутствует                               |
| 74   | 553794.40     | 4323757.98 | Аналитический метод                           | 0.10   | Закрепление отсутствует                               |
| 75   | 553816.39     | 4323750.96 | Аналитический метод                           | 0.10   | Закрепление отсутствует                               |
| 76   | 553856.63     | 4323735.94 | Аналитический метод                           | 0.10   | Закрепление отсутствует                               |
| 77   | 553879.55     | 4323727.70 | Аналитический метод                           | 0.10   | Закрепление отсутствует                               |
| 78   | 553896.77     | 4323720.72 | Аналитический метод                           | 0.10   | Закрепление отсутствует                               |
| 79   | 553861.73     | 4323720.32 | Аналитический метод                           | 0.10   | Закрепление отсутствует                               |
| 80   | 553775.63     | 4323757.70 | Аналитический метод                           | 0.10   | Закрепление отсутствует                               |
| 81   | 553678.33     | 4323799.33 | Аналитический метод                           | 0.10   | Закрепление отсутствует                               |
| 82   | 553636.37     | 4323821.07 | Аналитический метод                           | 0.10   | Закрепление отсутствует                               |
| 83   | 553651.83     | 4323821.31 | Аналитический метод                           | 0.10   | Закрепление отсутствует                               |
| 84   | 553676.07     | 4323822.40 | Аналитический метод                           | 0.10   | Закрепление отсутствует                               |
| 85   | 553692.11     | 4323822.57 | Аналитический метод                           | 0.10   | Закрепление отсутствует                               |
| 86   | 553708.36     | 4323821.83 | Аналитический метод                           | 0.10   | Закрепление отсутствует                               |
| 87   | 553718.17     | 4323817.36 | Аналитический метод                           | 0.10   | Закрепление отсутствует                               |
| 71   | 553732.73     | 4323804.72 | Аналитический метод                           | 0.10   | Закрепление отсутствует                               |
| <b>Контур 5 (27:04:1003001) площадью 107 кв.м</b>      |               |            |   |  |   |
| 88   | 554063.48     | 4323613.10 | Аналитический метод                           | 0.10   | Закрепление отсутствует                               |
| 89   | 554063.48     | 4323609.19 | Аналитический метод                           | 0.10   | Закрепление отсутствует                               |



| 90   | 554044.55     | 4323609.19 | Аналитический метод                           | 0.10   | Закрепление отсутствует                               |
|--|---------------|------------|---|--|---|
| 91   | 554044.26     | 4323616.48 | Аналитический метод                           | 0.10   | Закрепление отсутствует                               |
| 88   | 554063.48     | 4323613.10 | Аналитический метод                           | 0.10   | Закрепление отсутствует                               |
| <b>2. Сведения о характерных точках границ объекта</b> |               |            |   |  |   |
| Обозначение характерных точек границ                   | Координаты, м |            | Метод определения координат характерной точки | Средняя квадратическая погрешность положения характерной точки (Mt), м | Описание обозначения точки на местности (при наличии) |
|  | X             | Y          |   |  |   |
| 1  | 2             | 3          | 4   | 5  | 6   |
| <b>Контур 6 (27:04:1003001) площадью 313 кв.м</b>      |               |            |   |  |   |
| 92   | 553944.45     | 4323616.05 | Аналитический метод                           | 0.10   | Закрепление отсутствует                               |
| 93   | 553944.03     | 4323613.09 | Аналитический метод                           | 0.10   | Закрепление отсутствует                               |
| 94   | 553902.53     | 4323625.21 | Аналитический метод                           | 0.10   | Закрепление отсутствует                               |
| 95   | 553907.34     | 4323636.04 | Аналитический метод                           | 0.10   | Закрепление отсутствует                               |
| 92   | 553944.45     | 4323616.05 | Аналитический метод                           | 0.10   | Закрепление отсутствует                               |
| <b>Контур 7 (27:04:1003001) площадью 7650 кв.м</b>     |               |            |   |  |   |
| 96   | 553650.75     | 4323734.98 | Аналитический метод                           | 0.10   | Закрепление отсутствует                               |
| 97   | 553748.07     | 4323693.36 | Аналитический метод                           | 0.10   | Закрепление отсутствует                               |
| 98   | 553836.78     | 4323654.51 | Аналитический метод                           | 0.10   | Закрепление отсутствует                               |
| 99   | 553882.19     | 4323631.14 | Аналитический метод                           | 0.10   | Закрепление отсутствует                               |
| 100  | 553821.55     | 4323648.60 | Аналитический метод                           | 0.10   | Закрепление отсутствует                               |
| 101  | 553786.98     | 4323654.47 | Аналитический метод                           | 0.10   | Закрепление отсутствует                               |
| 102  | 553757.72     | 4323665.20 | Аналитический метод                           | 0.10   | Закрепление отсутствует                               |
| 103  | 553727.46     | 4323681.01 | Аналитический метод                           | 0.10   | Закрепление отсутствует                               |
| 104  | 553676.55     | 4323707.52 | Аналитический метод                           | 0.10   | Закрепление отсутствует                               |
| 105  | 553651.97     | 4323714.69 | Аналитический метод                           | 0.10   | Закрепление отсутствует                               |
| 106  | 553610.86     | 4323728.89 | Аналитический метод                           | 0.10   | Закрепление отсутствует                               |
| 107  | 553570.81     | 4323744.47 | Аналитический метод                           | 0.10   | Закрепление отсутствует                               |
| 108  | 553540.67     | 4323758.06 | Аналитический метод                           | 0.10   | Закрепление отсутствует                               |
| 109  | 553498.47     | 4323774.88 | Аналитический метод                           | 0.10   | Закрепление отсутствует                               |
| 110  | 553478.01     | 4323778.65 | Аналитический метод                           | 0.10   | Закрепление отсутствует                               |
| 111  | 553512.84     | 4323787.66 | Аналитический метод                           | 0.10   | Закрепление отсутствует                               |

| 112  | 553571.45     | 4323776.62 | Аналитический метод                           | 0.10   | Закрепление отсутствует                               |
|--|---------------|------------|---|--|---|
| 96   | 553650.75     | 4323734.98 | Аналитический метод                           | 0.10   | Закрепление отсутствует                               |
| <b>2. Сведения о характерных точках границ объекта</b> |               |            |   |  |   |
| Обозначение характерных точек границ                   | Координаты, м |            | Метод определения координат характерной точки | Средняя квадратическая погрешность положения характерной точки (Mt), м | Описание обозначения точки на местности (при наличии) |
|  | X             | Y          |   |  |   |
| 1  | 2             | 3          | 4   | 5  | 6   |
| <b>Контур 8 (27:04:1003001) площадью 28 кв.м</b>       |               |            |   |  |   |
| 113  | 553480.28     | 4323791.89 | Аналитический метод                           | 0.10   | Закрепление отсутствует                               |
| 114  | 553479.22     | 4323786.91 | Аналитический метод                           | 0.10   | Закрепление отсутствует                               |
| 115  | 553473.81     | 4323788.07 | Аналитический метод                           | 0.10   | Закрепление отсутствует                               |
| 116  | 553474.87     | 4323793.04 | Аналитический метод                           | 0.10   | Закрепление отсутствует                               |
| 113  | 553480.28     | 4323791.89 | Аналитический метод                           | 0.10   | Закрепление отсутствует                               |
| <b>Контур 9 (27:04:1003001) площадью 13918 кв.м</b>    |               |            |   |  |   |
| 117  | 553007.72     | 4323929.16 | Аналитический метод                           | 0.10   | Закрепление отсутствует                               |
| 118  | 553021.88     | 4323924.62 | Аналитический метод                           | 0.10   | Закрепление отсутствует                               |
| 119  | 553062.90     | 4323918.50 | Аналитический метод                           | 0.10   | Закрепление отсутствует                               |
| 120  | 553147.22     | 4323894.50 | Аналитический метод                           | 0.10   | Закрепление отсутствует                               |
| 121  | 553197.68     | 4323865.45 | Аналитический метод                           | 0.10   | Закрепление отсутствует                               |
| 122  | 553198.54     | 4323859.22 | Аналитический метод                           | 0.10   | Закрепление отсутствует                               |
| 123  | 553242.42     | 4323841.00 | Аналитический метод                           | 0.10   | Закрепление отсутствует                               |
| 124  | 553267.83     | 4323842.28 | Аналитический метод                           | 0.10   | Закрепление отсутствует                               |
| 125  | 553273.22     | 4323833.04 | Аналитический метод                           | 0.10   | Закрепление отсутствует                               |
| 126  | 553313.00     | 4323823.23 | Аналитический метод                           | 0.10   | Закрепление отсутствует                               |
| 127  | 553339.07     | 4323830.65 | Аналитический метод                           | 0.10   | Закрепление отсутствует                               |
| 128  | 553339.07     | 4323832.04 | Аналитический метод                           | 0.10   | Закрепление отсутствует                               |
| 129  | 553374.63     | 4323819.88 | Аналитический метод                           | 0.10   | Закрепление отсутствует                               |
| 130  | 553382.92     | 4323815.58 | Аналитический метод                           | 0.10   | Закрепление отсутствует                               |
| 131  | 553393.66     | 4323810.83 | Аналитический метод                           | 0.10   | Закрепление отсутствует                               |
| 132  | 553408.23     | 4323805.15 | Аналитический метод                           | 0.10   | Закрепление отсутствует                               |

|     |           |            |                     |      |                         |
|-----|-----------|------------|---------------------|------|-------------------------|
| 133 | 553419.74 | 4323801.16 | Аналитический метод | 0.10 | Закрепление отсутствует |
| 134 | 553436.40 | 4323786.40 | Аналитический метод | 0.10 | Закрепление отсутствует |
| 135 | 553373.18 | 4323798.49 | Аналитический метод | 0.10 | Закрепление отсутствует |

2. Сведения о характерных точках границ объекта

| Обозначение характерных точек границ                | Координаты, м |            | Метод определения координат характерной точки | Средняя квадратическая погрешность положения характерной точки (M <sub>t</sub> ), м | Описание обозначения точки на местности (при наличии) |
|---|---------------|------------|---|---|---|
|   | X             | Y          |   |   |   |
| 1   | 2             | 3          | 4   | 5   | 6   |
| 136   | 553342.41     | 4323807.39 | Аналитический метод                           | 0.10  | Закрепление отсутствует                               |
| 137   | 553303.26     | 4323817.81 | Аналитический метод                           | 0.10  | Закрепление отсутствует                               |
| 138   | 553266.23     | 4323824.70 | Аналитический метод                           | 0.10  | Закрепление отсутствует                               |
| 139   | 553207.84     | 4323827.30 | Аналитический метод                           | 0.10  | Закрепление отсутствует                               |
| 140   | 553136.24     | 4323868.52 | Аналитический метод                           | 0.10  | Закрепление отсутствует                               |
| 141   | 553058.64     | 4323890.60 | Аналитический метод                           | 0.10  | Закрепление отсутствует                               |
| 142   | 552963.20     | 4323909.23 | Аналитический метод                           | 0.10  | Закрепление отсутствует                               |
| 143   | 552921.59     | 4323912.59 | Аналитический метод                           | 0.10  | Закрепление отсутствует                               |
| 144   | 552876.63     | 4323956.33 | Аналитический метод                           | 0.10  | Закрепление отсутствует                               |
| 145   | 552874.43     | 4323986.54 | Аналитический метод                           | 0.10  | Закрепление отсутствует                               |
| 146   | 552879.56     | 4323979.21 | Аналитический метод                           | 0.10  | Закрепление отсутствует                               |
| 147   | 552901.86     | 4323995.39 | Аналитический метод                           | 0.10  | Закрепление отсутствует                               |
| 148   | 552903.78     | 4323968.98 | Аналитический метод                           | 0.10  | Закрепление отсутствует                               |
| 149   | 552933.89     | 4323939.69 | Аналитический метод                           | 0.10  | Закрепление отсутствует                               |
| 150   | 552966.99     | 4323937.01 | Аналитический метод                           | 0.10  | Закрепление отсутствует                               |
| 117   | 553007.72     | 4323929.16 | Аналитический метод                           | 0.10  | Закрепление отсутствует                               |
| <b>Контур 10 (27:04:1003001) площадью 5649 кв.м</b> |               |            |   |   |   |
| 151   | 552527.36     | 4324068.47 | Аналитический метод                           | 0.10  | Закрепление отсутствует                               |
| 152   | 552553.41     | 4324075.89 | Аналитический метод                           | 0.10  | Закрепление отсутствует                               |
| 153   | 552581.25     | 4324085.26 | Аналитический метод                           | 0.10  | Закрепление отсутствует                               |
| 154   | 552583.16     | 4324079.33 | Аналитический метод                           | 0.10  | Закрепление отсутствует                               |
| 155   | 552583.88     | 4324076.08 | Аналитический метод                           | 0.10  | Закрепление отсутствует                               |

|     |           |            |                     |      |                         |
|-----|-----------|------------|---------------------|------|-------------------------|
| 156 | 552611.08 | 4324085.32 | Аналитический метод | 0.10 | Закрепление отсутствует |
| 157 | 552646.24 | 4324094.30 | Аналитический метод | 0.10 | Закрепление отсутствует |
| 158 | 552652.91 | 4324095.33 | Аналитический метод | 0.10 | Закрепление отсутствует |
| 159 | 552678.58 | 4324095.07 | Аналитический метод | 0.10 | Закрепление отсутствует |

2. Сведения о характерных точках границ объекта

| Обозначение характерных точек границ | Координаты, м |            | Метод определения координат характерной точки | Средняя квадратическая погрешность положения характерной точки (Mt), м | Описание обозначения точки на местности (при наличии) |
|--------------------------------------|---------------|------------|---|--|---|
|                                      | X             | Y          |   |  |   |
| 1                                    | 2             | 3          | 4   | 5  | 6   |
| 160                                  | 552695.77     | 4324093.02 | Аналитический метод                           | 0.10   | Закрепление отсутствует                               |
| 161                                  | 552704.75     | 4324091.22 | Аналитический метод                           | 0.10   | Закрепление отсутствует                               |
| 162                                  | 552714.76     | 4324089.17 | Аналитический метод                           | 0.10   | Закрепление отсутствует                               |
| 163                                  | 552729.14     | 4324084.55 | Аналитический метод                           | 0.10   | Закрепление отсутствует                               |
| 164                                  | 552819.53     | 4324049.95 | Аналитический метод                           | 0.10   | Закрепление отсутствует                               |
| 165                                  | 552837.01     | 4324040.02 | Аналитический метод                           | 0.10   | Закрепление отсутствует                               |
| 166                                  | 552850.02     | 4324021.42 | Аналитический метод                           | 0.10   | Закрепление отсутствует                               |
| 167                                  | 552834.09     | 4324029.46 | Аналитический метод                           | 0.10   | Закрепление отсутствует                               |
| 168                                  | 552806.19     | 4324040.89 | Аналитический метод                           | 0.10   | Закрепление отсутствует                               |
| 169                                  | 552779.60     | 4324050.94 | Аналитический метод                           | 0.10   | Закрепление отсутствует                               |
| 170                                  | 552760.98     | 4324057.36 | Аналитический метод                           | 0.10   | Закрепление отсутствует                               |
| 171                                  | 552742.72     | 4324062.77 | Аналитический метод                           | 0.10   | Закрепление отсутствует                               |
| 172                                  | 552720.36     | 4324068.06 | Аналитический метод                           | 0.10   | Закрепление отсутствует                               |
| 173                                  | 552693.01     | 4324073.39 | Аналитический метод                           | 0.10   | Закрепление отсутствует                               |
| 174                                  | 552670.02     | 4324076.69 | Аналитический метод                           | 0.10   | Закрепление отсутствует                               |
| 175                                  | 552648.89     | 4324077.54 | Аналитический метод                           | 0.10   | Закрепление отсутствует                               |
| 176                                  | 552631.63     | 4324076.22 | Аналитический метод                           | 0.10   | Закрепление отсутствует                               |
| 177                                  | 552611.16     | 4324069.47 | Аналитический метод                           | 0.10   | Закрепление отсутствует                               |
| 178                                  | 552590.43     | 4324061.59 | Аналитический метод                           | 0.10   | Закрепление отсутствует                               |
| 179                                  | 552570.58     | 4324056.45 | Аналитический метод                           | 0.10   | Закрепление отсутствует                               |
| 180                                  | 552547.54     | 4324053.25 | Аналитический метод                           | 0.10   | Закрепление отсутствует                               |

|     |           |            |                     |      |                         |
|-----|-----------|------------|---------------------|------|-------------------------|
| 181 | 552540.87 | 4324052.08 | Аналитический метод | 0.10 | Закрепление отсутствует |
| 182 | 552539.21 | 4324055.70 | Аналитический метод | 0.10 | Закрепление отсутствует |
| 183 | 552538.11 | 4324055.20 | Аналитический метод | 0.10 | Закрепление отсутствует |
| 184 | 552537.41 | 4324056.73 | Аналитический метод | 0.10 | Закрепление отсутствует |
| 185 | 552532.38 | 4324054.43 | Аналитический метод | 0.10 | Закрепление отсутствует |

2. Сведения о характерных точках границ объекта

| Обозначение характерных точек границ                | Координаты, м |            | Метод определения координат характерной точки | Средняя квадратическая погрешность положения характерной точки (Mt), м | Описание обозначения точки на местности (при наличии) |
|---|---------------|------------|---|--|---|
|   | X             | Y          |   |  |   |
| 1   | 2             | 3          | 4   | 5  | 6   |
| 186   | 552533.05     | 4324052.98 | Аналитический метод                           | 0.10   | Закрепление отсутствует                               |
| 187   | 552532.19     | 4324052.58 | Аналитический метод                           | 0.10   | Закрепление отсутствует                               |
| 188   | 552533.04     | 4324050.71 | Аналитический метод                           | 0.10   | Закрепление отсутствует                               |
| 189   | 552525.10     | 4324049.32 | Аналитический метод                           | 0.10   | Закрепление отсутствует                               |
| 190   | 552506.60     | 4324043.98 | Аналитический метод                           | 0.10   | Закрепление отсутствует                               |
| 151   | 552527.36     | 4324068.47 | Аналитический метод                           | 0.10   | Закрепление отсутствует                               |
|   |               |            |   |  |   |
| 191   | 552553.58     | 4324061.25 | Аналитический метод                           | 0.10   | Закрепление отсутствует                               |
| 192   | 552553.49     | 4324064.39 | Аналитический метод                           | 0.10   | Закрепление отсутствует                               |
| 193   | 552546.30     | 4324064.19 | Аналитический метод                           | 0.10   | Закрепление отсутствует                               |
| 194   | 552546.39     | 4324061.05 | Аналитический метод                           | 0.10   | Закрепление отсутствует                               |
| 191   | 552553.58     | 4324061.25 | Аналитический метод                           | 0.10   | Закрепление отсутствует                               |
| <b>Контур 11 (27:04:1003001) площадью 5533 кв.м</b> |               |            |   |  |   |
| 195   | 552429.38     | 4324049.30 | Аналитический метод                           | 0.10   | Закрепление отсутствует                               |
| 196   | 552448.06     | 4324049.46 | Аналитический метод                           | 0.10   | Закрепление отсутствует                               |
| 197   | 552461.49     | 4324049.57 | Аналитический метод                           | 0.10   | Закрепление отсутствует                               |
| 151   | 552527.36     | 4324068.47 | Аналитический метод                           | 0.10   | Закрепление отсутствует                               |
| 198   | 552506.59     | 4324043.98 | Аналитический метод                           | 0.10   | Закрепление отсутствует                               |
| 199   | 552500.54     | 4324042.23 | Аналитический метод                           | 0.10   | Закрепление отсутствует                               |
| 200   | 552467.54     | 4324031.00 | Аналитический метод                           | 0.10   | Закрепление отсутствует                               |

|     |           |            |                     |      |                         |
|-----|-----------|------------|---------------------|------|-------------------------|
| 201 | 552434.34 | 4324021.60 | Аналитический метод | 0.10 | Закрепление отсутствует |
| 202 | 552429.08 | 4324020.65 | Аналитический метод | 0.10 | Закрепление отсутствует |
| 203 | 552404.51 | 4324016.19 | Аналитический метод | 0.10 | Закрепление отсутствует |
| 204 | 552388.08 | 4324014.09 | Аналитический метод | 0.10 | Закрепление отсутствует |
| 205 | 552387.29 | 4324016.89 | Аналитический метод | 0.10 | Закрепление отсутствует |
| 206 | 552385.60 | 4324022.98 | Аналитический метод | 0.10 | Закрепление отсутствует |

2. Сведения о характерных точках границ объекта

| Обозначение характерных точек границ | Координаты, м |            | Метод определения координат характерной точки | Средняя квадратическая погрешность положения характерной точки (Mt), м | Описание обозначения точки на местности (при наличии) |
|--------------------------------------|---------------|------------|---|--|---|
|                                      | X             | Y          |   |  |   |
| 1                                    | 2             | 3          | 4   | 5  | 6   |
| 207                                  | 552374.58     | 4324021.04 | Аналитический метод                           | 0.10   | Закрепление отсутствует                               |
| 208                                  | 552367.16     | 4324018.47 | Аналитический метод                           | 0.10   | Закрепление отсутствует                               |
| 209                                  | 552369.28     | 4324012.36 | Аналитический метод                           | 0.10   | Закрепление отсутствует                               |
| 210                                  | 552354.80     | 4324012.06 | Аналитический метод                           | 0.10   | Закрепление отсутствует                               |
| 211                                  | 552353.21     | 4324012.37 | Аналитический метод                           | 0.10   | Закрепление отсутствует                               |
| 212                                  | 552351.36     | 4324015.15 | Аналитический метод                           | 0.10   | Закрепление отсутствует                               |
| 213                                  | 552349.41     | 4324013.85 | Аналитический метод                           | 0.10   | Закрепление отсутствует                               |
| 214                                  | 552349.97     | 4324013.00 | Аналитический метод                           | 0.10   | Закрепление отсутствует                               |
| 215                                  | 552336.39     | 4324015.62 | Аналитический метод                           | 0.10   | Закрепление отсутствует                               |
| 216                                  | 552323.44     | 4324023.40 | Аналитический метод                           | 0.10   | Закрепление отсутствует                               |
| 217                                  | 552328.07     | 4324031.12 | Аналитический метод                           | 0.10   | Закрепление отсутствует                               |
| 218                                  | 552317.88     | 4324037.24 | Аналитический метод                           | 0.10   | Закрепление отсутствует                               |
| 219                                  | 552312.57     | 4324028.41 | Аналитический метод                           | 0.10   | Закрепление отсутствует                               |
| 220                                  | 552309.44     | 4324029.81 | Аналитический метод                           | 0.10   | Закрепление отсутствует                               |
| 221                                  | 552299.04     | 4324036.72 | Аналитический метод                           | 0.10   | Закрепление отсутствует                               |
| 222                                  | 552296.53     | 4324039.77 | Аналитический метод                           | 0.10   | Закрепление отсутствует                               |
| 223                                  | 552297.08     | 4324040.75 | Аналитический метод                           | 0.10   | Закрепление отсутствует                               |
| 224                                  | 552293.15     | 4324042.95 | Аналитический метод                           | 0.10   | Закрепление отсутствует                               |
| 225                                  | 552294.55     | 4324045.44 | Аналитический метод                           | 0.10   | Закрепление отсутствует                               |

|     |           |            |                     |      |                         |
|-----|-----------|------------|---------------------|------|-------------------------|
| 226 | 552289.52 | 4324048.27 | Аналитический метод | 0.10 | Закрепление отсутствует |
| 227 | 552287.98 | 4324050.13 | Аналитический метод | 0.10 | Закрепление отсутствует |
| 228 | 552297.04 | 4324065.23 | Аналитический метод | 0.10 | Закрепление отсутствует |
| 229 | 552292.91 | 4324068.02 | Аналитический метод | 0.10 | Закрепление отсутствует |
| 230 | 552289.95 | 4324069.89 | Аналитический метод | 0.10 | Закрепление отсутствует |
| 231 | 552286.24 | 4324068.90 | Аналитический метод | 0.10 | Закрепление отсутствует |
| 232 | 552280.25 | 4324059.52 | Аналитический метод | 0.10 | Закрепление отсутствует |

2. Сведения о характерных точках границ объекта

| Обозначение характерных точек границ | Координаты, м |            | Метод определения координат характерной точки | Средняя квадратическая погрешность положения характерной точки (Mt), м | Описание обозначения точки на местности (при наличии) |
|--------------------------------------|---------------|------------|---|--|---|
|                                      | X             | Y          |   |  |   |
| 1                                    | 2             | 3          | 4   | 5  | 6   |
| 233                                  | 552280.23     | 4324059.54 | Аналитический метод                           | 0.10   | Закрепление отсутствует                               |
| 234                                  | 552277.25     | 4324061.78 | Аналитический метод                           | 0.10   | Закрепление отсутствует                               |
| 235                                  | 552281.60     | 4324073.31 | Аналитический метод                           | 0.10   | Закрепление отсутствует                               |
| 236                                  | 552271.14     | 4324080.86 | Аналитический метод                           | 0.10   | Закрепление отсутствует                               |
| 237                                  | 552313.60     | 4324063.08 | Аналитический метод                           | 0.10   | Закрепление отсутствует                               |
| 238                                  | 552318.00     | 4324057.74 | Аналитический метод                           | 0.10   | Закрепление отсутствует                               |
| 239                                  | 552323.02     | 4324054.41 | Аналитический метод                           | 0.10   | Закрепление отсутствует                               |
| 240                                  | 552335.57     | 4324048.77 | Аналитический метод                           | 0.10   | Закрепление отсутствует                               |
| 241                                  | 552346.56     | 4324042.17 | Аналитический метод                           | 0.10   | Закрепление отсутствует                               |
| 242                                  | 552357.19     | 4324040.12 | Аналитический метод                           | 0.10   | Закрепление отсутствует                               |
| 243                                  | 552370.52     | 4324040.39 | Аналитический метод                           | 0.10   | Закрепление отсутствует                               |
| 244                                  | 552364.86     | 4324037.22 | Аналитический метод                           | 0.10   | Закрепление отсутствует                               |
| 245                                  | 552366.71     | 4324033.91 | Аналитический метод                           | 0.10   | Закрепление отсутствует                               |
| 246                                  | 552373.50     | 4324037.71 | Аналитический метод                           | 0.10   | Закрепление отсутствует                               |
| 247                                  | 552371.98     | 4324040.42 | Аналитический метод                           | 0.10   | Закрепление отсутствует                               |
| 248                                  | 552373.50     | 4324040.45 | Аналитический метод                           | 0.10   | Закрепление отсутствует                               |
| 249                                  | 552400.23     | 4324043.87 | Аналитический метод                           | 0.10   | Закрепление отсутствует                               |
| 195                                  | 552429.38     | 4324049.30 | Аналитический метод                           | 0.10   | Закрепление отсутствует                               |

|     |           |            |                     |      |                         |
|-----|-----------|------------|---------------------|------|-------------------------|
|     |           |            |                     |      |                         |
| 250 | 552483.16 | 4324037.20 | Аналитический метод | 0.10 | Закрепление отсутствует |
| 251 | 552481.59 | 4324041.17 | Аналитический метод | 0.10 | Закрепление отсутствует |
| 252 | 552474.97 | 4324038.56 | Аналитический метод | 0.10 | Закрепление отсутствует |
| 253 | 552476.54 | 4324034.58 | Аналитический метод | 0.10 | Закрепление отсутствует |
| 250 | 552483.16 | 4324037.20 | Аналитический метод | 0.10 | Закрепление отсутствует |
|     |           |            |                     |      |                         |
| 254 | 552469.74 | 4324032.17 | Аналитический метод | 0.10 | Закрепление отсутствует |

2. Сведения о характерных точках границ объекта

| Обозначение характерных точек границ | Координаты, м |            | Метод определения координат характерной точки | Средняя квадратическая погрешность положения характерной точки (M <sub>t</sub> ), м | Описание обозначения точки на местности (при наличии) |
|--------------------------------------|---------------|------------|---|---|---|
|                                      | X             | Y          |   |   |   |
| 1                                    | 2             | 3          | 4   | 5   | 6   |
| 255                                  | 552468.61     | 4324034.47 | Аналитический метод                           | 0.10  | Закрепление отсутствует                               |
| 256                                  | 552472.14     | 4324036.21 | Аналитический метод                           | 0.10  | Закрепление отсутствует                               |
| 257                                  | 552473.27     | 4324033.92 | Аналитический метод                           | 0.10  | Закрепление отсутствует                               |
| 254                                  | 552469.74     | 4324032.17 | Аналитический метод                           | 0.10  | Закрепление отсутствует                               |
|                                      |               |            |   |   |   |
| 258                                  | 552427.38     | 4324027.35 | Аналитический метод                           | 0.10  | Закрепление отсутствует                               |
| 259                                  | 552427.33     | 4324027.55 | Аналитический метод                           | 0.10  | Закрепление отсутствует                               |
| 260                                  | 552427.24     | 4324027.74 | Аналитический метод                           | 0.10  | Закрепление отсутствует                               |
| 261                                  | 552427.13     | 4324027.92 | Аналитический метод                           | 0.10  | Закрепление отсутствует                               |
| 262                                  | 552426.99     | 4324028.06 | Аналитический метод                           | 0.10  | Закрепление отсутствует                               |
| 263                                  | 552426.82     | 4324028.18 | Аналитический метод                           | 0.10  | Закрепление отсутствует                               |
| 264                                  | 552426.63     | 4324028.27 | Аналитический метод                           | 0.10  | Закрепление отсутствует                               |
| 265                                  | 552426.43     | 4324028.33 | Аналитический метод                           | 0.10  | Закрепление отсутствует                               |
| 266                                  | 552426.23     | 4324028.35 | Аналитический метод                           | 0.10  | Закрепление отсутствует                               |
| 267                                  | 552426.03     | 4324028.33 | Аналитический метод                           | 0.10  | Закрепление отсутствует                               |
| 268                                  | 552425.83     | 4324028.29 | Аналитический метод                           | 0.10  | Закрепление отсутствует                               |
| 269                                  | 552425.64     | 4324028.20 | Аналитический метод                           | 0.10  | Закрепление отсутствует                               |



|     |           |            |                     |      |                         |
|-----|-----------|------------|---------------------|------|-------------------------|
| 270 | 552425.47 | 4324028.08 | Аналитический метод | 0.10 | Закрепление отсутствует |
| 271 | 552425.33 | 4324027.95 | Аналитический метод | 0.10 | Закрепление отсутствует |
| 272 | 552425.20 | 4324027.78 | Аналитический метод | 0.10 | Закрепление отсутствует |
| 273 | 552425.11 | 4324027.59 | Аналитический метод | 0.10 | Закрепление отсутствует |
| 274 | 552425.06 | 4324027.39 | Аналитический метод | 0.10 | Закрепление отсутствует |
| 275 | 552425.03 | 4324027.19 | Аналитический метод | 0.10 | Закрепление отсутствует |
| 276 | 552425.05 | 4324026.99 | Аналитический метод | 0.10 | Закрепление отсутствует |
| 277 | 552425.10 | 4324026.79 | Аналитический метод | 0.10 | Закрепление отсутствует |
| 278 | 552425.18 | 4324026.60 | Аналитический метод | 0.10 | Закрепление отсутствует |

2. Сведения о характерных точках границ объекта

| Обозначение характерных точек границ | Координаты, м |            | Метод определения координат характерной точки | Средняя квадратическая погрешность положения характерной точки (Mt), м | Описание обозначения точки на местности (при наличии) |
|--------------------------------------|---------------|------------|---|--|---|
|                                      | X             | Y          |   |  |   |
| 1                                    | 2             | 3          | 4   | 5  | 6   |
| 279                                  | 552425.30     | 4324026.43 | Аналитический метод                           | 0.10   | Закрепление отсутствует                               |
| 280                                  | 552425.44     | 4324026.28 | Аналитический метод                           | 0.10   | Закрепление отсутствует                               |
| 281                                  | 552425.61     | 4324026.16 | Аналитический метод                           | 0.10   | Закрепление отсутствует                               |
| 282                                  | 552425.80     | 4324026.07 | Аналитический метод                           | 0.10   | Закрепление отсутствует                               |
| 283                                  | 552425.99     | 4324026.02 | Аналитический метод                           | 0.10   | Закрепление отсутствует                               |
| 284                                  | 552426.19     | 4324025.99 | Аналитический метод                           | 0.10   | Закрепление отсутствует                               |
| 285                                  | 552426.39     | 4324026.01 | Аналитический метод                           | 0.10   | Закрепление отсутствует                               |
| 286                                  | 552426.60     | 4324026.06 | Аналитический метод                           | 0.10   | Закрепление отсутствует                               |
| 287                                  | 552426.79     | 4324026.14 | Аналитический метод                           | 0.10   | Закрепление отсутствует                               |
| 288                                  | 552426.96     | 4324026.26 | Аналитический метод                           | 0.10   | Закрепление отсутствует                               |
| 289                                  | 552427.10     | 4324026.40 | Аналитический метод                           | 0.10   | Закрепление отсутствует                               |
| 290                                  | 552427.22     | 4324026.56 | Аналитический метод                           | 0.10   | Закрепление отсутствует                               |
| 291                                  | 552427.32     | 4324026.75 | Аналитический метод                           | 0.10   | Закрепление отсутствует                               |
| 292                                  | 552427.37     | 4324026.95 | Аналитический метод                           | 0.10   | Закрепление отсутствует                               |
| 293                                  | 552427.39     | 4324027.15 | Аналитический метод                           | 0.10   | Закрепление отсутствует                               |
| 258                                  | 552427.38     | 4324027.35 | Аналитический метод                           | 0.10   | Закрепление отсутствует                               |

|     |           |            |                     |      |                         |
|-----|-----------|------------|---------------------|------|-------------------------|
| 294 | 552323.34 | 4324045.03 | Аналитический метод | 0.10 | Закрепление отсутствует |
| 295 | 552311.51 | 4324050.87 | Аналитический метод | 0.10 | Закрепление отсутствует |
| 296 | 552314.65 | 4324057.24 | Аналитический метод | 0.10 | Закрепление отсутствует |
| 297 | 552326.48 | 4324051.40 | Аналитический метод | 0.10 | Закрепление отсутствует |
| 294 | 552323.34 | 4324045.03 | Аналитический метод | 0.10 | Закрепление отсутствует |
| 298 | 552343.72 | 4324015.15 | Аналитический метод | 0.10 | Закрепление отсутствует |
| 299 | 552341.45 | 4324017.74 | Аналитический метод | 0.10 | Закрепление отсутствует |
| 300 | 552347.84 | 4324023.32 | Аналитический метод | 0.10 | Закрепление отсутствует |

2. Сведения о характерных точках границ объекта

| Обозначение характерных точек границ                   | Координаты, м |            | Метод определения координат характерной точки | Средняя квадратическая погрешность положения характерной точки (Mt), м | Описание обозначения точки на местности (при наличии) |
|--|---------------|------------|---|--|---|
|  | X             | Y          |   |  |   |
| 1  | 2             | 3          | 4   | 5  | 6   |
| 301  | 552350.11     | 4324020.73 | Аналитический метод                           | 0.10   | Закрепление отсутствует                               |
| 298  | 552343.72     | 4324015.15 | Аналитический метод                           | 0.10   | Закрепление отсутствует                               |
| 302  | 552340.49     | 4324035.22 | Аналитический метод                           | 0.10   | Закрепление отсутствует                               |
| 303  | 552333.94     | 4324038.89 | Аналитический метод                           | 0.10   | Закрепление отсутствует                               |
| 304  | 552336.91     | 4324044.20 | Аналитический метод                           | 0.10   | Закрепление отсутствует                               |
| 305  | 552343.46     | 4324040.53 | Аналитический метод                           | 0.10   | Закрепление отсутствует                               |
| 302  | 552340.49     | 4324035.22 | Аналитический метод                           | 0.10   | Закрепление отсутствует                               |
| <b>Контур 12 (27:04:1001001:645) площадью 175 кв.м</b> |               |            |   |  |   |
| 230  | 552289.95     | 4324069.89 | Аналитический метод                           | 0.10   | Закрепление отсутствует                               |
| 229  | 552292.91     | 4324068.02 | Аналитический метод                           | 0.10   | Закрепление отсутствует                               |
| 228  | 552297.04     | 4324065.23 | Аналитический метод                           | 0.10   | Закрепление отсутствует                               |
| 227  | 552287.98     | 4324050.13 | Аналитический метод                           | 0.10   | Закрепление отсутствует                               |
| 232  | 552280.25     | 4324059.52 | Аналитический метод                           | 0.10   | Закрепление отсутствует                               |
| 231  | 552286.24     | 4324068.90 | Аналитический метод                           | 0.10   | Закрепление отсутствует                               |

|  |           |            |                     |      |                         |
|--|-----------|------------|---------------------|------|-------------------------|
| 230  | 552289.95 | 4324069.89 | Аналитический метод | 0.10 | Закрепление отсутствует |
| <b>Контур 13 (27:04:1001002) площадью 213 кв.м</b> |           |            |                     |      |                         |
| 306  | 552376.82 | 4324094.48 | Аналитический метод | 0.10 | Закрепление отсутствует |
| 307  | 552343.86 | 4324093.91 | Аналитический метод | 0.10 | Закрепление отсутствует |
| 308  | 552316.70 | 4324105.42 | Аналитический метод | 0.10 | Закрепление отсутствует |
| 309  | 552317.52 | 4324108.00 | Аналитический метод | 0.10 | Закрепление отсутствует |
| 310  | 552342.57 | 4324100.06 | Аналитический метод | 0.10 | Закрепление отсутствует |
| 306  | 552376.82 | 4324094.48 | Аналитический метод | 0.10 | Закрепление отсутствует |
| <b>Контур 14 (27:04:1001001) площадью 831 кв.м</b> |           |            |                     |      |                         |
| 311  | 552187.94 | 4324148.94 | Аналитический метод | 0.10 | Закрепление отсутствует |
| 312  | 552197.51 | 4324139.07 | Аналитический метод | 0.10 | Закрепление отсутствует |

2. Сведения о характерных точках границ объекта

| Обозначение характерных точек границ | Координаты, м |            | Метод определения координат характерной точки | Средняя квадратическая погрешность положения характерной точки (M <sub>t</sub> ), м | Описание обозначения точки на местности (при наличии) |
|--------------------------------------|---------------|------------|---|---|---|
|                                      | X             | Y          |   |   |   |
| 1                                    | 2             | 3          | 4   | 5   | 6   |
| 313                                  | 552196.62     | 4324136.59 | Аналитический метод                           | 0.10  | Закрепление отсутствует                               |
| 314                                  | 552198.83     | 4324135.80 | Аналитический метод                           | 0.10  | Закрепление отсутствует                               |
| 315                                  | 552199.33     | 4324137.19 | Аналитический метод                           | 0.10  | Закрепление отсутствует                               |
| 316                                  | 552213.85     | 4324122.21 | Аналитический метод                           | 0.10  | Закрепление отсутствует                               |
| 317                                  | 552211.78     | 4324123.81 | Аналитический метод                           | 0.10  | Закрепление отсутствует                               |
| 318                                  | 552199.15     | 4324130.84 | Аналитический метод                           | 0.10  | Закрепление отсутствует                               |
| 319                                  | 552192.61     | 4324119.09 | Аналитический метод                           | 0.10  | Закрепление отсутствует                               |
| 320                                  | 552189.20     | 4324117.00 | Аналитический метод                           | 0.10  | Закрепление отсутствует                               |
| 321                                  | 552189.97     | 4324122.86 | Аналитический метод                           | 0.10  | Закрепление отсутствует                               |
| 322                                  | 552175.41     | 4324135.89 | Аналитический метод                           | 0.10  | Закрепление отсутствует                               |
| 323                                  | 552170.73     | 4324138.78 | Аналитический метод                           | 0.10  | Закрепление отсутствует                               |
| 324                                  | 552164.42     | 4324144.40 | Аналитический метод                           | 0.10  | Закрепление отсутствует                               |
| 325                                  | 552159.92     | 4324149.86 | Аналитический метод                           | 0.10  | Закрепление отсутствует                               |
| 326                                  | 552158.75     | 4324150.65 | Аналитический метод                           | 0.10  | Закрепление отсутствует                               |

|     |           |            |                     |      |                         |
|-----|-----------|------------|---------------------|------|-------------------------|
| 327 | 552160.85 | 4324149.62 | Аналитический метод | 0.10 | Закрепление отсутствует |
| 328 | 552163.45 | 4324154.99 | Аналитический метод | 0.10 | Закрепление отсутствует |
| 329 | 552161.33 | 4324156.01 | Аналитический метод | 0.10 | Закрепление отсутствует |
| 330 | 552158.73 | 4324150.66 | Аналитический метод | 0.10 | Закрепление отсутствует |
| 331 | 552158.69 | 4324151.64 | Аналитический метод | 0.10 | Закрепление отсутствует |
| 332 | 552155.88 | 4324155.69 | Аналитический метод | 0.10 | Закрепление отсутствует |
| 333 | 552152.19 | 4324162.48 | Аналитический метод | 0.10 | Закрепление отсутствует |
| 334 | 552149.20 | 4324172.96 | Аналитический метод | 0.10 | Закрепление отсутствует |
| 335 | 552149.51 | 4324180.88 | Аналитический метод | 0.10 | Закрепление отсутствует |
| 336 | 552149.84 | 4324184.86 | Аналитический метод | 0.10 | Закрепление отсутствует |
| 337 | 552149.92 | 4324186.84 | Аналитический метод | 0.10 | Закрепление отсутствует |
| 338 | 552151.39 | 4324192.20 | Аналитический метод | 0.10 | Закрепление отсутствует |

2. Сведения о характерных точках границ объекта

| Обозначение характерных точек границ | Координаты, м |            | Метод определения координат характерной точки | Средняя квадратическая погрешность положения характерной точки (Mt), м | Описание обозначения точки на местности (при наличии) |
|--------------------------------------|---------------|------------|---|--|---|
|                                      | X             | Y          |   |  |   |
| 1                                    | 2             | 3          | 4   | 5  | 6   |
| 339                                  | 552151.64     | 4324192.95 | Аналитический метод                           | 0.10   | Закрепление отсутствует                               |
| 340                                  | 552155.70     | 4324178.14 | Аналитический метод                           | 0.10   | Закрепление отсутствует                               |
| 341                                  | 552151.47     | 4324173.38 | Аналитический метод                           | 0.10   | Закрепление отсутствует                               |
| 342                                  | 552151.64     | 4324170.85 | Аналитический метод                           | 0.10   | Закрепление отсутствует                               |
| 343                                  | 552159.61     | 4324162.96 | Аналитический метод                           | 0.10   | Закрепление отсутствует                               |
| 344                                  | 552165.76     | 4324157.36 | Аналитический метод                           | 0.10   | Закрепление отсутствует                               |
| 345                                  | 552167.17     | 4324157.30 | Аналитический метод                           | 0.10   | Закрепление отсутствует                               |
| 346                                  | 552172.86     | 4324164.44 | Аналитический метод                           | 0.10   | Закрепление отсутствует                               |
| 347                                  | 552173.89     | 4324163.44 | Аналитический метод                           | 0.10   | Закрепление отсутствует                               |
| 311                                  | 552187.94     | 4324148.94 | Аналитический метод                           | 0.10   | Закрепление отсутствует                               |
|                                      |               |            |   |  |   |
| 348                                  | 552166.11     | 4324149.66 | Аналитический метод                           | 0.10   | Закрепление отсутствует                               |
| 349                                  | 552172.66     | 4324143.55 | Аналитический метод                           | 0.10   | Закрепление отсутствует                               |

|     |           |            |                     |      |                         |
|-----|-----------|------------|---------------------|------|-------------------------|
| 350 | 552170.41 | 4324141.13 | Аналитический метод | 0.10 | Закрепление отсутствует |
| 351 | 552173.31 | 4324138.42 | Аналитический метод | 0.10 | Закрепление отсутствует |
| 352 | 552175.63 | 4324140.90 | Аналитический метод | 0.10 | Закрепление отсутствует |
| 353 | 552175.98 | 4324140.58 | Аналитический метод | 0.10 | Закрепление отсутствует |
| 354 | 552179.38 | 4324144.22 | Аналитический метод | 0.10 | Закрепление отсутствует |
| 355 | 552180.53 | 4324143.04 | Аналитический метод | 0.10 | Закрепление отсутствует |
| 356 | 552183.31 | 4324145.98 | Аналитический метод | 0.10 | Закрепление отсутствует |
| 357 | 552182.09 | 4324147.14 | Аналитический метод | 0.10 | Закрепление отсутствует |
| 358 | 552184.95 | 4324150.20 | Аналитический метод | 0.10 | Закрепление отсутствует |
| 359 | 552175.14 | 4324159.34 | Аналитический метод | 0.10 | Закрепление отсутствует |
| 348 | 552166.11 | 4324149.66 | Аналитический метод | 0.10 | Закрепление отсутствует |

**Контур 15 (27:04:1001001:654) площадью 1273 кв.м**

|     |           |            |                     |      |                         |
|-----|-----------|------------|---------------------|------|-------------------------|
| 323 | 552170.73 | 4324138.78 | Аналитический метод | 0.10 | Закрепление отсутствует |
|-----|-----------|------------|---------------------|------|-------------------------|

**2. Сведения о характерных точках границ объекта**

| Обозначение характерных точек границ | Координаты, м |            | Метод определения координат характерной точки | Средняя квадратическая погрешность положения характерной точки (Mt), м | Описание обозначения точки на местности (при наличии) |
|--------------------------------------|---------------|------------|---|--|---|
|                                      | X             | Y          |   |  |   |
| 1                                    | 2             | 3          | 4   | 5  | 6   |
| 322                                  | 552175,41     | 4324135,89 | Аналитический метод                           | 0.10   | Закрепление отсутствует                               |
| 321                                  | 552189,97     | 4324122,86 | Аналитический метод                           | 0.10   | Закрепление отсутствует                               |
| 360                                  | 552189,19     | 4324117    | Аналитический метод                           | 0.10   | Закрепление отсутствует                               |
| 361                                  | 552181,36     | 4324112,21 | Аналитический метод                           | 0.10   | Закрепление отсутствует                               |
| 362                                  | 552175,07     | 4324114,21 | Аналитический метод                           | 0.10   | Закрепление отсутствует                               |
| 363                                  | 552174,41     | 4324115,47 | Аналитический метод                           | 0.10   | Закрепление отсутствует                               |
| 364                                  | 552170,58     | 4324121,12 | Аналитический метод                           | 0.10   | Закрепление отсутствует                               |
| 365                                  | 552168,73     | 4324124,45 | Аналитический метод                           | 0.10   | Закрепление отсутствует                               |
| 366                                  | 552163,57     | 4324128,8  | Аналитический метод                           | 0.10   | Закрепление отсутствует                               |
| 367                                  | 552153,2      | 4324137,64 | Аналитический метод                           | 0.10   | Закрепление отсутствует                               |
| 368                                  | 552148,64     | 4324139,67 | Аналитический метод                           | 0.10   | Закрепление отсутствует                               |
| 369                                  | 552145,91     | 4324140,74 | Аналитический метод                           | 0.10   | Закрепление отсутствует                               |

|     |           |            |                     |      |                         |
|-----|-----------|------------|---------------------|------|-------------------------|
| 370 | 552133,78 | 4324169,75 | Аналитический метод | 0.10 | Закрепление отсутствует |
| 371 | 552134,06 | 4324170,44 | Аналитический метод | 0.10 | Закрепление отсутствует |
| 372 | 552145,72 | 4324196,79 | Аналитический метод | 0.10 | Закрепление отсутствует |
| 373 | 552146,7  | 4324197,78 | Аналитический метод | 0.10 | Закрепление отсутствует |
| 374 | 552151,36 | 4324193,97 | Аналитический метод | 0.10 | Закрепление отсутствует |
| 339 | 552151,64 | 4324192,95 | Аналитический метод | 0.10 | Закрепление отсутствует |
| 338 | 552151,39 | 4324192,2  | Аналитический метод | 0.10 | Закрепление отсутствует |
| 337 | 552149,92 | 4324186,84 | Аналитический метод | 0.10 | Закрепление отсутствует |
| 336 | 552149,84 | 4324184,86 | Аналитический метод | 0.10 | Закрепление отсутствует |
| 335 | 552149,51 | 4324180,88 | Аналитический метод | 0.10 | Закрепление отсутствует |
| 334 | 552149,2  | 4324172,96 | Аналитический метод | 0.10 | Закрепление отсутствует |
| 333 | 552152,19 | 4324162,48 | Аналитический метод | 0.10 | Закрепление отсутствует |
| 332 | 552155,88 | 4324155,69 | Аналитический метод | 0.10 | Закрепление отсутствует |
| 331 | 552158,69 | 4324151,64 | Аналитический метод | 0.10 | Закрепление отсутствует |

2. Сведения о характерных точках границ объекта

| Обозначение характерных точек границ | Координаты, м |            | Метод определения координат характерной точки | Средняя квадратическая погрешность положения характерной точки (Mt), м | Описание обозначения точки на местности (при наличии) |
|--------------------------------------|---------------|------------|---|--|---|
|                                      | X             | Y          |   |  |   |
| 1                                    | 2             | 3          | 4   | 5  | 6   |
| 330                                  | 552158,73     | 4324150,66 | Аналитический метод                           | 0.10   | Закрепление отсутствует                               |
| 325                                  | 552159,92     | 4324149,86 | Аналитический метод                           | 0.10   | Закрепление отсутствует                               |
| 324                                  | 552164,42     | 4324144,4  | Аналитический метод                           | 0.10   | Закрепление отсутствует                               |
| 323                                  | 552170,73     | 4324138,78 | Аналитический метод                           | 0.10   | Закрепление отсутствует                               |
|                                      |               |            |   |  |   |
| 375                                  | 552148,75     | 4324158,38 | Аналитический метод                           | 0.10   | Закрепление отсутствует                               |
| 376                                  | 552150,48     | 4324164,08 | Аналитический метод                           | 0.10   | Закрепление отсутствует                               |
| 377                                  | 552148,22     | 4324164,77 | Аналитический метод                           | 0.10   | Закрепление отсутствует                               |
| 378                                  | 552146,49     | 4324159,06 | Аналитический метод                           | 0.10   | Закрепление отсутствует                               |
| 375                                  | 552148,75     | 4324158,38 | Аналитический метод                           | 0.10   | Закрепление отсутствует                               |

Контур 16 (27:04:1001001) площадью 177 кв.м

|     |           |            |                     |      |                         |
|-----|-----------|------------|---------------------|------|-------------------------|
| 365 | 552168.73 | 4324124.45 | Аналитический метод | 0.10 | Закрепление отсутствует |
| 364 | 552170.58 | 4324121.12 | Аналитический метод | 0.10 | Закрепление отсутствует |
| 363 | 552174.41 | 4324115.47 | Аналитический метод | 0.10 | Закрепление отсутствует |
| 362 | 552175.07 | 4324114.21 | Аналитический метод | 0.10 | Закрепление отсутствует |
| 379 | 552168.50 | 4324116.31 | Аналитический метод | 0.10 | Закрепление отсутствует |
| 380 | 552158.06 | 4324123.59 | Аналитический метод | 0.10 | Закрепление отсутствует |
| 381 | 552159.70 | 4324125.71 | Аналитический метод | 0.10 | Закрепление отсутствует |
| 382 | 552149.19 | 4324135.40 | Аналитический метод | 0.10 | Закрепление отсутствует |
| 383 | 552150.00 | 4324135.65 | Аналитический метод | 0.10 | Закрепление отсутствует |
| 384 | 552149.85 | 4324136.13 | Аналитический метод | 0.10 | Закрепление отсутствует |
| 385 | 552148.76 | 4324135.80 | Аналитический метод | 0.10 | Закрепление отсутствует |
| 386 | 552147.49 | 4324136.96 | Аналитический метод | 0.10 | Закрепление отсутствует |
| 369 | 552145.91 | 4324140.74 | Аналитический метод | 0.10 | Закрепление отсутствует |
| 368 | 552148.64 | 4324139.67 | Аналитический метод | 0.10 | Закрепление отсутствует |
| 367 | 552153.20 | 4324137.64 | Аналитический метод | 0.10 | Закрепление отсутствует |

2. Сведения о характерных точках границ объекта

| Обозначение характерных точек границ                  | Координаты, м |            | Метод определения координат характерной точки | Средняя квадратическая погрешность положения характерной точки (Mt), м | Описание обозначения точки на местности (при наличии) |
|---|---------------|------------|---|--|---|
|   | X             | Y          |   |  |   |
| 1   | 2             | 3          | 4   | 5  | 6   |
| 366   | 552163.57     | 4324128.80 | Аналитический метод                           | 0.10   | Закрепление отсутствует                               |
| 365   | 552168.73     | 4324124.45 | Аналитический метод                           | 0.10   | Закрепление отсутствует                               |
| <b>Контур 17 (27:04:1001001:654) площадью 14 кв.м</b> |               |            |   |  |   |
| 375   | 552148,75     | 4324158,38 | Аналитический метод                           | 0.10   | Закрепление отсутствует                               |
| 376   | 552150,48     | 4324164,08 | Аналитический метод                           | 0.10   | Закрепление отсутствует                               |
| 377   | 552148,22     | 4324164,77 | Аналитический метод                           | 0.10   | Закрепление отсутствует                               |
| 378   | 552146,49     | 4324159,06 | Аналитический метод                           | 0.10   | Закрепление отсутствует                               |
| 375   | 552148,75     | 4324158,38 | Аналитический метод                           | 0.10   | Закрепление отсутствует                               |

3. Сведения о характерных точках части (частей) границы объекта

| Обозначение характерных точек части границы | Координаты, м | Метод определения координат | Средняя квадратическая погрешность | Описание обозначения точки на |
|---|---------------|-----------------------------|------------------------------------|-------------------------------|
|---|---------------|-----------------------------|------------------------------------|-------------------------------|

|   | X | Y | характерной точки | положения характерной точки (Mt), м | местности (при наличии) |
|---|---|---|-------------------|-------------------------------------|-------------------------|
| 1 | 2 | 3 | 4                 | 5                                   | 6                       |
| - | - | - | -                 | -                                   | -                       |

|  |  |  |  |  |  |
|--|--|--|--|--|--|
|  |  |  |  |  |  |
|--|--|--|--|--|--|





### Схема расположения границ публичного сервитута

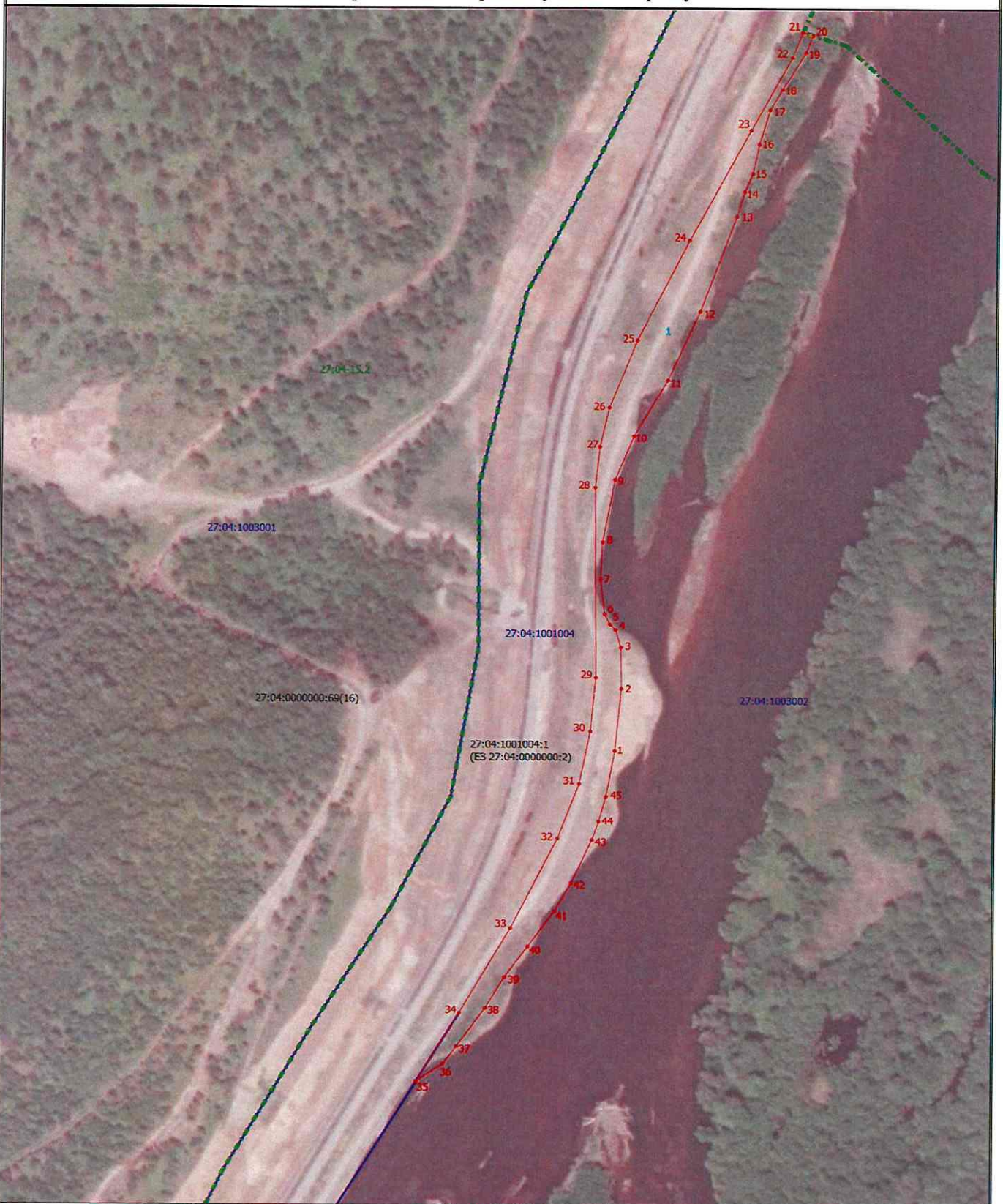

Масштаб 1:2300

**Условные обозначения**

- - Часть границы, сведения ЕИРН о которой позволяют однозначно определить ее положение на местности
- - Проектные границы публичного сервитута
- - Характерная точка границы, местоположение которой определено при кадастровых работах (новая характерная точка)
- - Граница кадастрового квартала
- - Граница лесничества

27:04:0000000:69(16) - Кадастровый номер земельного участка

1 - Обозначение контура испрашиваемого публичного сервитута  
 1 - Обозначение новой характерной точки

27:04:1003001 - Номер кадастрового квартала

27:04-15.2 - Реестровый номер лесничества

### Схема расположения границ публичного сервитута



Масштаб 1:2300

**Условные обозначения**

- Часть границы, сведения ЕГРН о которой позволяют однозначно определить ее положение на местности
- Проектные границы публичного сервитута
- Характерная точка границы, местоположение которой определено при кадастровых работах (новая характерная точка)
- Граница кадастрового квартала
- - - - - Граница лесничества

- 27:04:0000000:69(16) - Кадастровый номер земельного участка
- 2 - Обозначение контура испрашиваемого публичного сервитута
- 1 - Обозначение новой характерной точки
- 27:04:1003001 - Номер кадастрового квартала
- 27:04-15.2 - Реестровый номер лесничества

### Схема расположения границ публичного сервитута



Масштаб 1:2300

**Условные обозначения**

- - Часть границы, сведения ЕГРН о которой позволяют однозначно определить ее положение на местности
- - Проектные границы публичного сервитута
- - Характерная точка границы, местоположение которой определено при кадастровых работах (новая характерная точка)
- - Граница кадастрового квартала
- - Граница лесничества

- 27:04:0000000:93 (3) - Кадастровый номер земельного участка
- 4 - Обозначение контура испрашиваемого публичного сервитута
- 1 - Обозначение новой характерной точки
- 27:04:1003001 - Номер кадастрового квартала
- 27:04:15.2 - Реестровый номер лесничества

### Схема расположения границ публичного сервитута

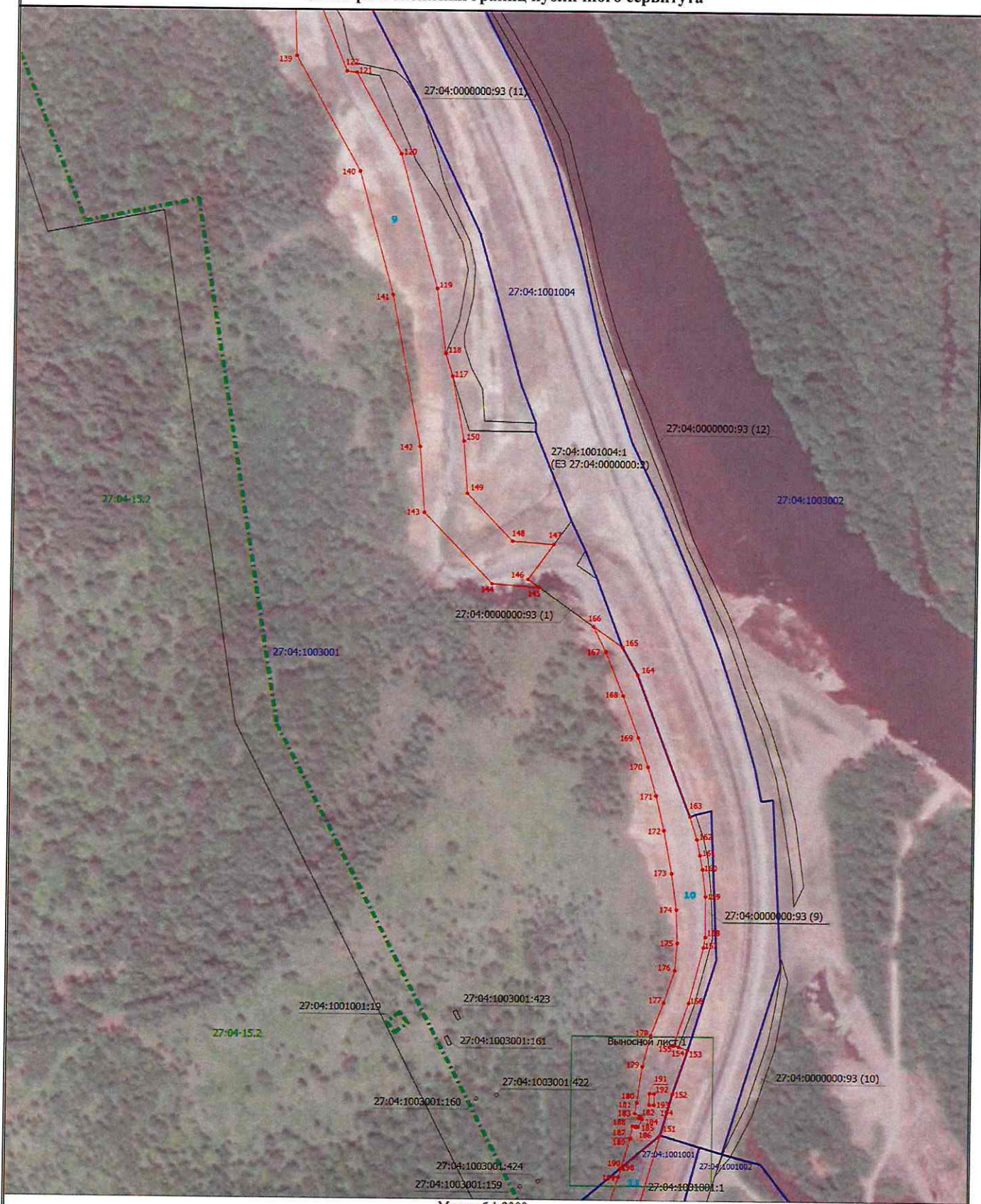

Масштаб 1:2300

- Условные обозначения**
- Часть границы, сведения ЕГРН о которой позволяют однозначно определить ее положение на местности
  - Проектные границы публичного сервитута
  - - Характерная точка границы, местоположение которой определено при кадастровых работах (новая характерная точка)
  - Граница кадастрового квартала
  - Граница лесничества
- 27:04:1003001:422 - Кадастровый номер земельного участка
  - 9 - Обозначение контура испрашиваемого публичного сервитута
  - 1 - Обозначение новой характерной точки
  - 27:04:1003001 - Номер кадастрового квартала
  - 27:04-15.2 - Реестровый номер лесничества

# Схема расположения границ публичного сервитута

Выносной лист 1

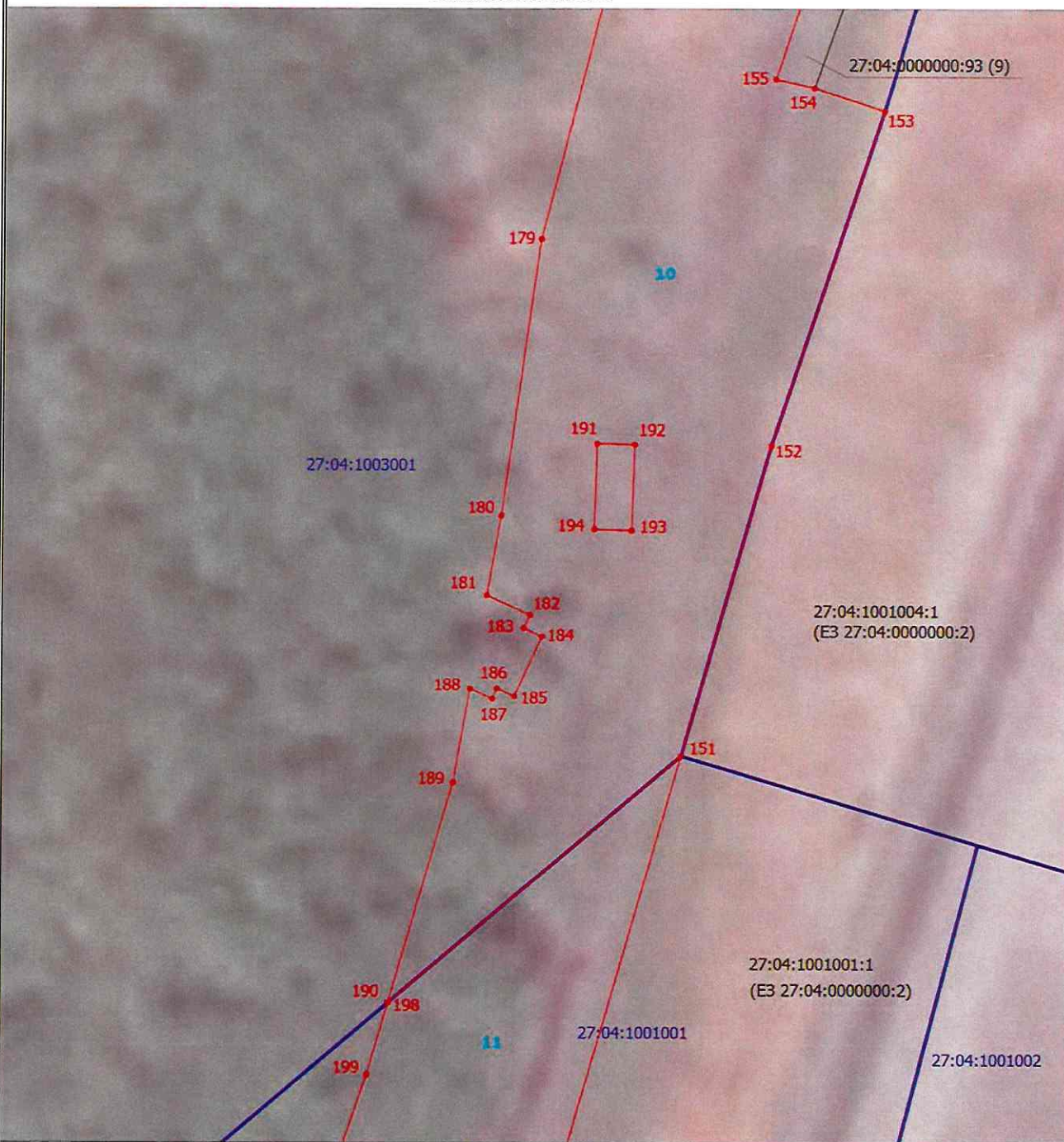

Масштаб 1:500

## Условные обозначения



- |   |  |  |   |
|---|--|--|---|
|  | - Часть границы, сведения ЕГРН о которой позволяют однозначно определить ее положение на местности               |  | 27:04:1001001:1 - Кадастровый номер земельного участка    |
|  | - Проектные границы публичного сервитута   | <b>10</b>  | - Обозначение контура испрашиваемого публичного сервитута |
|  | - Характерная точка границы, местоположение которой определено при кадастровых работах (новая характерная точка) | <b>1</b>   | - Обозначение новой характерной точки                     |
|  | - Граница кадастрового квартала  | 27:04:1003001  | - Номер кадастрового квартала                             |

Схема расположения границ публичного сервитута



- Условные обозначения
- Часть границ, являющиеся ЕТРН и в которой владельцем должно быть получено согласие на установку на местности
  - Проектные границы публичного сервитута
  - Условиями плана границ, местоположения вписаны окружности при кадастровых работах (линии кадастровых работ)
  - Граница кадастрового участка
  - Граница объекта инвестиционной деятельности
  - 27-04-0.695 - Реконструкция зоны с особыми условиями
  - 27-04-15.2 - Реконструкция планировки застройки

- Масштаб 1:500
- 27-04-1003001-424 - Планируемый вид использования земельного участка
  - 11 - Обозначение центра кадастрового публичного сервитута
  - 1 - Обозначение точки кадастровой точки
  - 27-04-1003001 - Планируемый вид использования
  - Граница зоны с особыми условиями
  - Граница долевладения



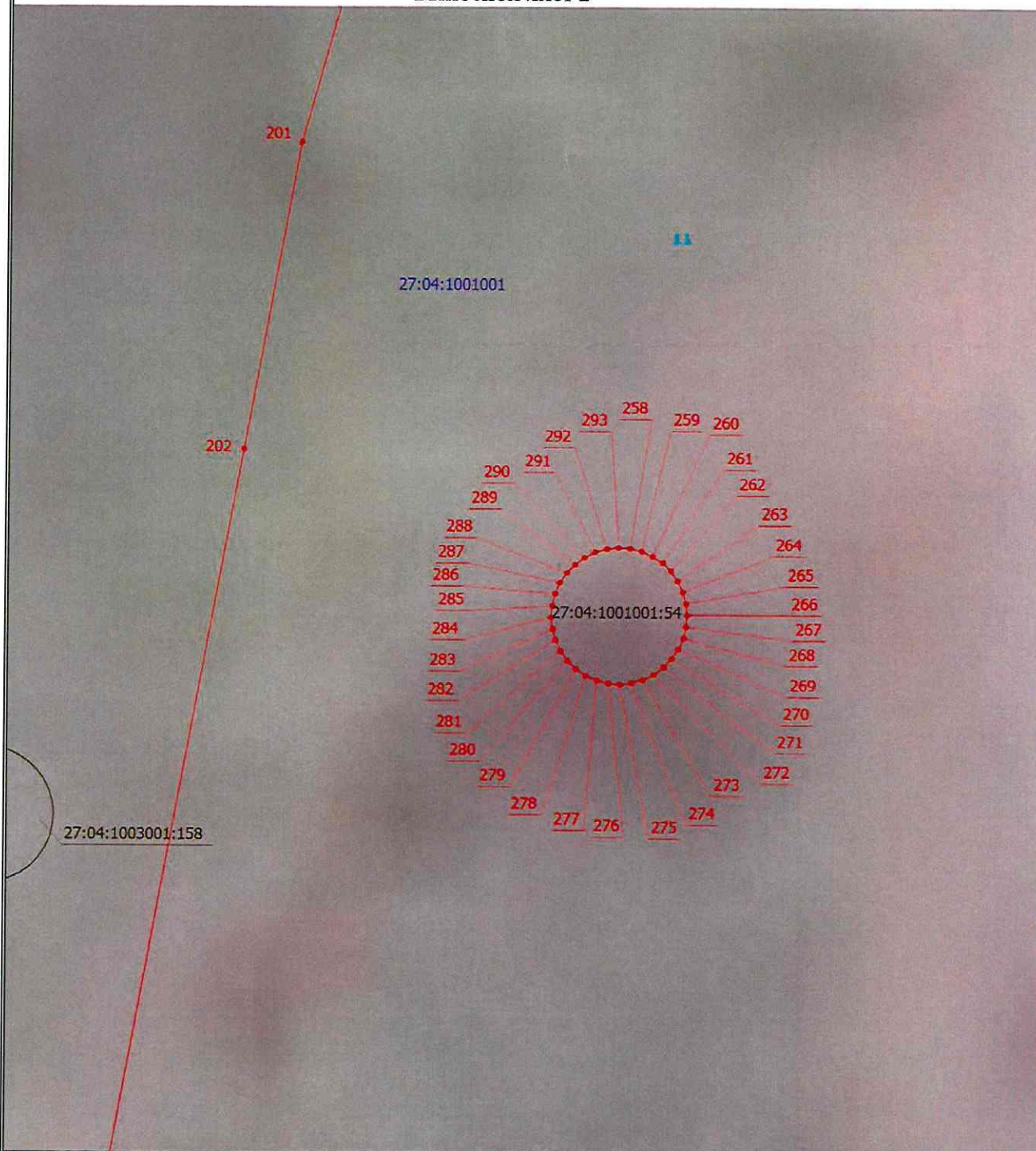

# Схема расположения границ публичного сервитута

Выносной лист 2



Масштаб 1:100

## Условные обозначения

- |   |  |   |  |
|---|--|---|--|
|  | - Часть границы, сведения ЕГРН о которой позволяют однозначно определить ее положение на местности |  | - Характерная точка границы, местоположение которой определено при кадастровых работах (новая характерная точка) |
| 27:04:1001001:54  | - Кадастровый номер земельного участка   |  | - Проектные границы публичного сервитута   |
| 27:04:1003001   | - Номер кадастрового квартала  |  | - Обозначение новой характерной точки  |
| <b>11</b>   | - Обозначение контура испрашиваемого публичного сервитута  |   |  |



**Порядок расчета и внесения платы за публичный сервитут в отношении земель или земельных участков находящихся в государственной или муниципальной собственности и не предоставленных гражданам или юридическим лицам**

1. Плата за публичный сервитут в отношении земельного участка, находящегося в государственной или муниципальной собственности и не обремененного правами третьих лиц, устанавливается в размере 0,01 процента кадастровой стоимости такого земельного участка за каждый год использования этого земельного участка. При этом плата за публичный сервитут, установленный на три года и более, не может быть менее чем 0,1 процента кадастровой стоимости земельного участка, обремененного сервитутом, за весь срок сервитута.

2. Плата за публичный сервитут рассчитывается пропорционально площади земельного участка и (или) земель в установленных границах публичного сервитута.

3. В случае, если публичный сервитут устанавливается в отношении части земельного участка, на срок менее трех лет, расчет платы осуществляется по следующей формуле:

$$0,01\% * (КС / S_{\text{общ.}} * S_{\text{усл.}}) * n, \text{ где:}$$

– КС - кадастровая стоимость земельного участка, в отношении которого устанавливается сервитут (руб.);

– S общ. - общая площадь земельного участка, в отношении части которого устанавливается сервитут (кв. м);

– S усл. - площадь части земельного участка, в отношении которого устанавливается сервитут (кв. м);

– n - количество лет, на которые устанавливается сервитут (г.).

4. Если публичный сервитут устанавливается в отношении всего земельного участка, на срок менее трех лет, расчет осуществляется по следующей формуле:

$$0,01\% * КС * n, \text{ где:}$$

– КС - кадастровая стоимость земельного участка, в отношении которого устанавливается сервитут (руб.);

– n - количество лет, на которые устанавливается сервитут (г.).

5. Если в отношении земельных участков и (или) земель кадастровая стоимость не определена, размер платы за публичный сервитут рассчитывается в соответствии с пунктами 1 и 2 настоящего Порядка исходя из среднего уровня кадастровой стоимости земельных участков по муниципальному району (городскому округу), муниципальному образованию в составе города федерального значения.

Расчет осуществляется по следующей формуле:

$$0,01\% * (УПКС * S_{\text{усл.}}) * n, \text{ где}$$

– УПКС – средний удельный показатель кадастровой стоимости земельного участка, в отношении которого устанавливается публичный сервитут, находящегося на неразграниченной территории (средний уровень кадастровой стоимости земельных участков по муниципальному району (городскому округу), муниципальному образованию в составе города федерального значения) (руб./кв.м) (УПКС устанавливается каждым публично-правовым образованием самостоятельно в отношении кадастровых кварталов, расположенных в границах такого публично-правового образования с учетом вида разрешенного использования);

– S усл. – площадь части земельного участка, в отношении которого устанавливается публичный сервитут (кв.м);

– n – количество лет, на которые устанавливается публичный сервитут (г.).

6. Плата за публичный сервитут, установленный в отношении земельных участков и (или) земель, находящихся в государственной или муниципальной собственности и не обремененных правами третьих лиц, вносится обладателем публичного сервитута единовременным платежом не позднее шести месяцев со дня принятия решения об установлении публичного сервитута.

Плата за публичный сервитут вносится обладателем публичного сервитута в бюджет публично-правового образования с учетом статьи 51, статьи 57 и статьи 62 Бюджетного кодекса Российской Федерации.

**График проведения работ при осуществлении деятельности, для обеспечения которой устанавливается публичный сервитут в отношении земельного участка и/или земель, находящихся в государственной или муниципальной собственности и не предоставленных гражданам или юридическим лицам**

| Наименование работ   | I год     |    |     |    |   |    |     |    | 2 год |    |     |    |   |   |   |   |   |   |   |   |   |   |   |
|--|-----------|----|-----|----|---|----|-----|----|-------|----|-----|----|---|---|---|---|---|---|---|---|---|---|---|
|  | кварталам |    |     |    |   |    |     |    |       |    |     |    |   |   |   |   |   |   |   |   |   |   |   |
|  | I         | II | III | IV | I | II | III | IV | I     | II | III | IV |   |   |   |   |   |   |   |   |   |   |   |
| Исполнение и доставка оборудования   | -         | -  | -   | -  | - | -  | -   | -  | -     | -  | -   | -  | - | - | - | - | - | - | - | - | - | - |   |
| Подготовительные работы и освоение территории  |           |    |     |    |   |    |     |    |       |    |     |    |   |   |   |   |   |   |   |   |   |   |   |
| Основные объекты строительства   |           |    |     |    |   |    |     |    |       |    |     |    |   |   |   |   |   |   |   |   |   |   |   |
| Объекты водосборного и обслуживающего назначения   | -         | -  | -   | -  | - | -  | -   | -  | -     | -  | -   | -  | - | - | - | - | - | - | - | - | - | - | - |
| Объекты энергетического назначения   | -         | -  | -   | -  | - | -  | -   | -  | -     | -  | -   | -  | - | - | - | - | - | - | - | - | - | - | - |
| Объекты связи  | -         | -  | -   | -  | - | -  | -   | -  | -     | -  | -   | -  | - | - | - | - | - | - | - | - | - | - | - |
| Наружные сети и сооружения водоснабжения, водоотведения, канализационные, теплотехнические и газоснабжения | -         | -  | -   | -  | - | -  | -   | -  | -     | -  | -   | -  | - | - | - | - | - | - | - | - | - | - | - |
| Временные здания и сооружения  |           |    |     |    |   |    |     |    |       |    |     |    |   |   |   |   |   |   |   |   |   |   |   |
| Прочие работы и затраты  |           |    |     |    |   |    |     |    |       |    |     |    |   |   |   |   |   |   |   |   |   |   |   |
| Строительный контроль, проектные и инженерные работы, авторский надзор.                                    |           |    |     |    |   |    |     |    |       |    |     |    |   |   |   |   |   |   |   |   |   |   |   |
| Непредвиденные работы  |           |    |     |    |   |    |     |    |       |    |     |    |   |   |   |   |   |   |   |   |   |   |   |

|                                  |  |
|----------------------------------|--|
| 6466-IV-ПДС1-Г4                  |  |
| Эксплуатация АЗС                 | Костромская - Советский - Виново                     |
| Мас. Куст. АЗС                   | Дальневосточной восточной АЗС                        |
| Розр.об.                         | Эксплуатация участка Тушки (кв.к) - Парк Топо (кв.к) |
| Трассовый                        | Линейная   |
| Колончатый                       | Линейная   |
| Средний                          | Линейная   |
| Ген.пл.                          | Линейная   |
| Графическая часть                |  |
| Календарный график строительства |  |
| Информационный лист              |  |
| Лист 2                           |  |

Имя, № подл., Подп. и дата, Дата, упр. №, Орг. упр. №, Сосредоточено