

**Сообщение о возможном установлении публичного сервитута в интересах Открытого акционерного общества «Российские железные дороги»**

Федеральное агентство железнодорожного транспорта настоящим сообщает, что в целях обеспечения строительства, реконструкции объектов инфраструктуры при реализации объекта «Двухпутная вставка на перегоне Амгунь - Солах с примыканием к разъезду Солах Дальневосточной железной дороги», предусмотренных подпунктом 2 части 5 статьи 4 Федерального закона от 31.07.2020 № 254-ФЗ «Об особенностях регулирования отдельных отношений в целях модернизации и расширения магистральной инфраструктуры и о внесении изменений в отдельные законодательные акты Российской Федерации», возможно установление публичного сервитута в интересах ОАО «РЖД» (ОГРН 1037739877295, ИНН 7708503727; 107174, Москва, ул. Новая Басманная, д. 2/1, стр. 1; [dkrs-info@center.rzd.ru](mailto:dkrs-info@center.rzd.ru); 8 (499) 260-05-19) сроком на 15 месяцев в отношении земель в границах кадастрового квартала:

Кадастровый номер земельного участка/кадастрового квартала	Адрес или иное описание местоположения земельного участка	Срок, в течение которого использование земельного участка (его части) и (или) расположенного на нем объекта недвижимости в соответствии с их разрешенным использованием будет невозможно или существенно затруднено в связи с осуществлением деятельности, для обеспечения которой устанавливается публичный сервитут
27:14:0010903	Хабаровский край, муниципальный район Солнечный	3 месяца
<p align="center">Федеральное агентство железнодорожного транспорта ул. Старая Басманная, Москва, д. 11/2, стр. 1, 105064 тел.: 8(499) 550-34-36; адрес электронной почты: <a href="mailto:info@roszeldor.ru">info@roszeldor.ru</a> время приема: согласно графику по предварительной записи</p> <p>(адреса, по которым заинтересованные лица могут ознакомиться с поступившим ходатайством об установлении публичного сервитута и прилагаемым к нему описанием местоположения границ публичного сервитута, время приема заинтересованных лиц для ознакомления с поступившим ходатайством об установлении публичного сервитута)</p>		
<p align="center">Федеральное агентство железнодорожного транспорта ул. Старая Басманная, Москва, д. 11/2, стр. 1, 105064</p>		

В течение 30 дней со дня опубликования данного сообщения в порядке, установленном для официального опубликования (обнародования) правовых актов поселения, городского округа, по месту нахождения земельного участка и (или) земель, в отношении которых подано указанное ходатайство (муниципального района в случае, если такие земельный участок и (или) земли расположены на межселенной территории)

(адрес, по которому заинтересованные лица могут подать заявления об учете прав на земельные участки, а также срок подачи указанных заявлений)

<https://solnechniyadm.khabkrai.ru>

<https://rlw.gov.ru>

(официальные сайты в информационно-телекоммуникационной сети «Интернет», на которых размещается сообщение о поступившем ходатайстве об установлении публичного сервитута)

Распоряжение Росжелдора от 09.03.2022 № АИ-159-р «Об утверждении документации по планировке территории (проект планировки территории и проект межевания территории) для объекта

«Двухпутная вставка на перегоне Амгунь - Сонах с примыканием к развязке Сонах Дальневосточной железной дороги»

(реквизиты решений об утверждении документа территориального планирования, документации по планировке территории, инвестиционная программа субъекта монополии)

<https://minstr.khabkrai.ru>

(сведения об официальных сайтах в информационно-телекоммуникационной сети «Интернет», на которых размещены утвержденные документы территориального планирования, документация по планировке территории, инвестиционная программа субъекта естественных монополий)

Графическое описание местоположения границ публичного сервитута, а также перечень координат характерных точек границ публичного сервитута прилагается к данному сообщению

(описание местоположения границ публичного сервитута)

Схема расположения границ публичного сервитута

Графическое описание местоположения границ

Для обеспечения строительства, реконструкции объектов инфраструктуры при реализации объекта «Двухпутная вставка на перегоне Амгунь-Сонах с примыканием к разъезду Сонах Дальневосточной железной дороги» для целей, предусмотренных п. 2 ч. 5 ст. 4 Федерального закона от 31.07.2020 N 254-ФЗ, в границах кадастрового квартала 27:14:0010903

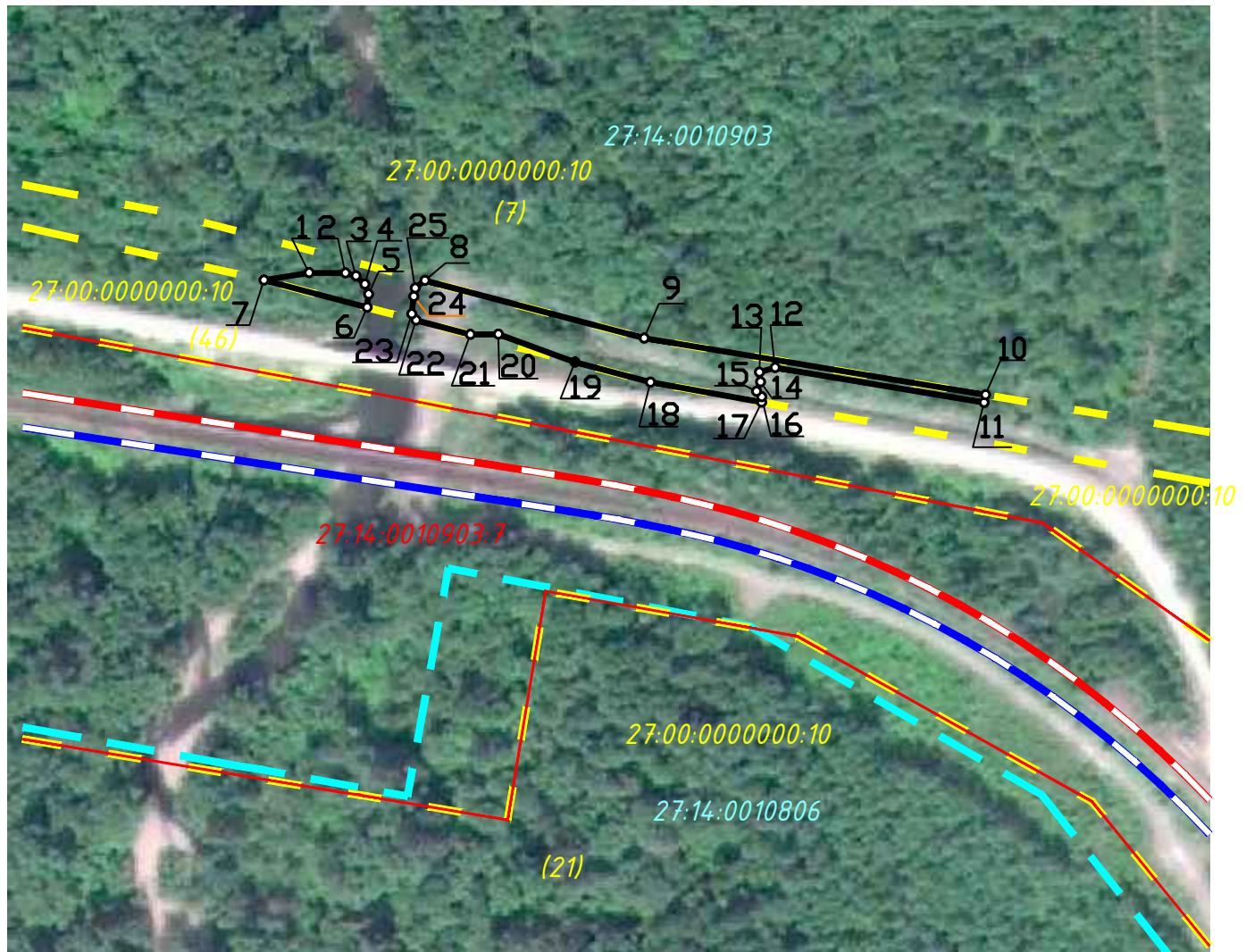

Масштаб 1:2000

УСЛОВНЫЕ ОБОЗНАЧЕНИЯ

	Граница устанавливаемого публичного сервитута
⦿	Обозначение характерных точек устанавливаемого публичного сервитута
28:26:000000:10	Кадастровый номер земельного участка существующей полосы отвода железной дороги
	Граница земельного участка существующей полосы отвода железной дороги
27:14:0010806	Номер кадастрового квартала
	Проектируемый железнодорожный путь
	Существующий железнодорожный путь
	Граница кадастрового квартала
	Граница земельного участка лесного фонда
27:00:0000000:10	Кадастровый номер земельного участка лесного фонда
(21)	Номер контура земельного участка лесного фонда

### Графическое описание местоположения границ

**Для обеспечения строительства, реконструкции объектов инфраструктуры при реализации объекта «Двухпутная вставка на перегоне Амгунь-Сонах с примыканием к разъезду Сонах Дальневосточной железной дороги» для целей, предусмотренных п. 2 ч. 5 ст. 4 Федерального закона от 31.07.2020 N 254-ФЗ, в границах кадастрового квартала 28:26:030000**

1	Местоположение публичного сервитута	Хабаровский край, Солнечный район
2	Система координат	МСК-27, зона 3
3	Площадь публичного сервитута	1 580 м <sup>2</sup>

#### Сведения о характерных точках границ

Обозначение характерных точек границы	Координаты, м		Метод определения координат и средняя квадратическая погрешность положения характерной точки (M <sub>t</sub> ), м	Описание закрепления точки
	X	Y		
1	2	3	4	5
1	786076,73	3198432,34	аналитический 0,50	Закрепление отсутствует
2	786076,67	3198443,09	аналитический 0,50	Закрепление отсутствует
3	786075,82	3198446,20	аналитический 0,50	Закрепление отсутствует
4	786073,35	3198448,89	аналитический 0,50	Закрепление отсутствует
5	786070,40	3198449,95	аналитический 0,50	Закрепление отсутствует
6	786066,52	3198449,53	аналитический 0,50	Закрепление отсутствует
7	786074,59	3198418,95	аналитический 0,50	Закрепление отсутствует
1	786076,73	3198432,34	аналитический 0,50	Закрепление отсутствует
8	786074,49	3198466,62	аналитический 0,50	Закрепление отсутствует
9	786057,41	3198531,58	аналитический 0,50	Закрепление отсутствует
10	786040,59	3198632,70	аналитический 0,50	Закрепление отсутствует
11	786038,31	3198632,28	аналитический 0,50	Закрепление отсутствует
12	786048,67	3198570,40	аналитический 0,50	Закрепление отсутствует
13	786047,33	3198565,68	аналитический 0,50	Закрепление отсутствует
14	786044,39	3198566,08	аналитический 0,50	Закрепление отсутствует
15	786041,67	3198564,87	аналитический 0,50	Закрепление отсутствует
16	786040,05	3198566,41	аналитический 0,50	Закрепление отсутствует
17	786038,43	3198566,35	аналитический 0,50	Закрепление отсутствует
18	786044,38	3198533,43	аналитический 0,50	Закрепление отсутствует
19	786050,28	3198511,08	аналитический 0,50	Закрепление отсутствует
20	786058,59	3198488,42	аналитический 0,50	Закрепление отсутствует
21	786058,45	3198480,11	аналитический 0,50	Закрепление отсутствует
22	786062,71	3198463,99	аналитический 0,50	Закрепление отсутствует
23	786064,59	3198462,75	аналитический 0,50	Закрепление отсутствует
24	786069,75	3198463,36	аналитический 0,50	Закрепление отсутствует
25	786072,23	3198463,75	аналитический 0,50	Закрепление отсутствует
8	786074,49	3198466,62	аналитический 0,50	Закрепление отсутствует