



МИНИСТЕРСТВО ТРАНСПОРТА РОССИЙСКОЙ ФЕДЕРАЦИИ

ФЕДЕРАЛЬНОЕ АГЕНТСТВО ЖЕЛЕЗНОДОРОЖНОГО ТРАНСПОРТА
(РОСЖЕЛДОР)

РАСПОРЯЖЕНИЕ

16 июня 2021

Москва

№ АИ-111-р

Об установлении публичного сервитута в интересах дирекции по комплексной реконструкции железных дорог и строительству объектов железнодорожного транспорта – филиала открытого акционерного общества «Российские железные дороги»

В соответствии с Земельным кодексом Российской Федерации, статьей 4 Федерального закона от 31.07.2020 № 254-ФЗ «Об особенностях регулирования отдельных отношений в целях модернизации и расширения магистральной инфраструктуры и о внесении изменений в отдельные законодательные акты Российской Федерации», пунктом 5.3.18 (3) Положения о Федеральном агентстве железнодорожного транспорта, утвержденного постановлением Правительства Российской Федерации от 30.07.2004 № 397, и на основании ходатайства Дирекции по комплексной реконструкции железных дорог и строительству объектов железнодорожного транспорта – филиала открытого акционерного общества «Российские железные дороги» (далее – Дирекция), поступившего с письмом Дирекции от 27.05.2021 № ИСХ-5602/ДКРС:

1. Установить публичный сервитут на срок 81 месяц в интересах Дирекции (ОГРН 1037739877295, ИНН 7708503727) в отношении:

1) части земельного участка площадью 212 кв.м в границах земельного участка с кадастровым номером 59:01:0000000:88504, с адресным ориентиром: Пермский край, город Пермь, ул. Соликамская.

2. Срок, в течение которого использование земельного участка (его части) и (или) расположенного на нем объекта недвижимости в соответствии с их разрешенным использованием будет невозможно или существенно затруднено (при возникновении таких обстоятельств) не более 12 месяцев.

3. Утвердить границы публичного сервитута общей площадью 212 кв. м согласно прилагаемому графическому описанию местоположения границ публичного сервитута и перечням координат характерных точек вышеуказанных границ, являющихся неотъемлемой частью настоящего распоряжения.

4. Публичный сервитут устанавливается в целях строительства и реконструкции для объекта: «Северный железнодорожный обход города Перми». II этап строительства – «Строительство предохранительных тупиков и укладка стрелок примыкания Северного железнодорожного обхода на перегоне Левшино – Балмошная с включением в электрическую централизацию станции Левшино» на основании документации по планировке территории (проекта планировки территории и проекта межевания территории), утвержденной распоряжениями Федерального агентства железнодорожного транспорта от 15.01.2021 № ЭБ-7-р и от 11.02.2021 № ЭБ-40-р.

5. Управлению финансов, инвестиций и капитального строительства Федерального агентства железнодорожного транспорта:

1) в соответствии с Федеральным законом от 13.07.2015 № 218-ФЗ «О государственной регистрации недвижимости» направить копию настоящего распоряжения в филиал ФГБУ «ФКП Росреестра» по Пермскому краю;

2) направить копию настоящего распоряжения в Дирекцию;

3) обеспечить размещение настоящего распоряжения на официальном сайте Федерального агентства железнодорожного транспорта в информационно-коммуникационной сети «Интернет».

Заместитель руководителя

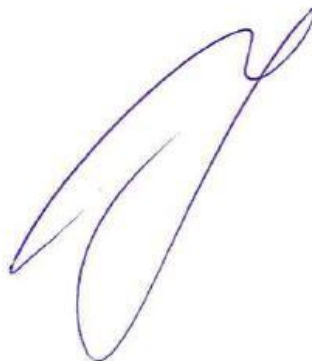

А.О. Иванов



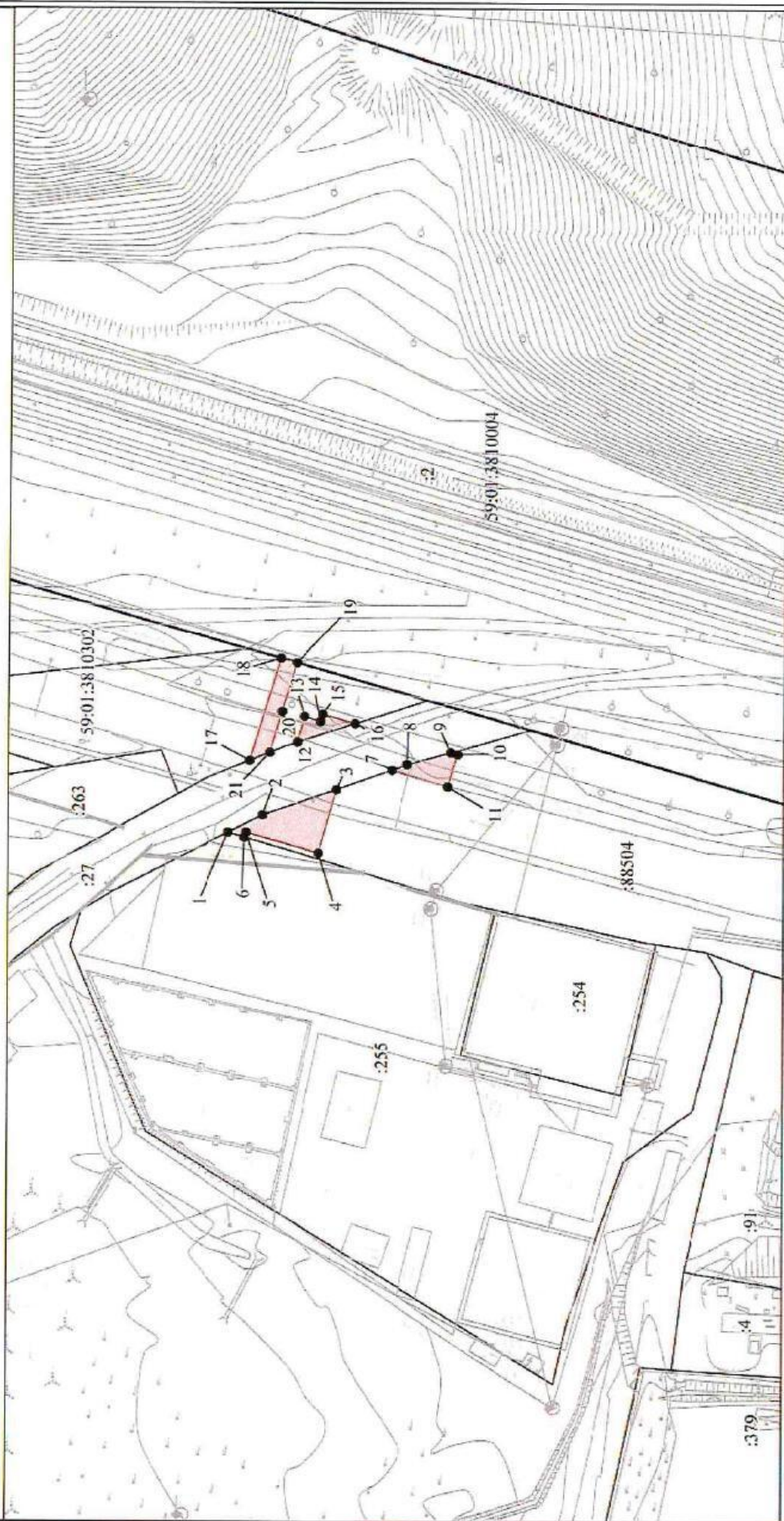

Графическое описание местоположения границ публичного сервитута

В целях обеспечения строительства, реконструкции объектов инфраструктуры при реализации объекта «Северный железнодорожный обход г. Пермь: «2 этап – Переустройство ул. Соликамская», «4 этап – Железнодорожный путь с примыканием к станции Девинно», «5 этап – Мостовой переход через реку Кама» на земельном участке с кадастровым номером 59:01:0000000:88504, находящемся в муниципальной собственности



Масштаб 1:1000

Условные обозначения

- 59:01:3810302 Номер кадастрового квартала
- :88504 Кадастровый номер земельного участка
-  Проектная граница публичного сервитута
-  Существующая часть границы, имеющаяся в ЕГРН
-  Граница кадастрового квартала
-  Граница кадастрового квартала

Графическое описание местоположения границ публичного сервитута				
В целях обеспечения строительства, реконструкции объектов инфраструктуры при реализации объекта «Северный железнодорожный обход г. Перми: «2 этап – Переустройство ул. Соликамская», «4 этап – Железнодорожный путь с примыканием к станции Левшино», «5 этап – Мостовой переход через реку Кама» на земельном участке с кадастровым номером 59:01:0000000:88504, находящемся в муниципальной собственности				
Местоположение земельного участка (публичного сервитута)			Пермский край, г Пермь	
Система координат			МСК-59, зона 2	
Площадь земельного участка (части земельного участка)			212 кв. м	
Перечень характерных точек				
Обозначение характерных точек границ	Координаты, м		Метод определения координат характерной точки	Средняя квадратическая погрешность положения характерной точки (Mt), м
	X	Y		
1	2	3	4	5
Площадь 99 кв.м.				
Кадастровый номер земельного участка 59:01:0000000:88504				
1	527821.09	2238776.76	Метод спутниковых геодезических измерений (определений)	0.10
2	527814.96	2238779.89	Метод спутниковых геодезических измерений (определений)	0.10
3	527801.82	2238784.45	Метод спутниковых геодезических измерений (определений)	0.10
4	527804.99	2238773.06	Метод спутниковых геодезических измерений (определений)	0.10
5	527817.91	2238776.78	Метод спутниковых геодезических измерений (определений)	0.10
6	527818.18	2238775.90	Метод спутниковых геодезических измерений (определений)	0.10
1	527821.09	2238776.76	Метод спутниковых геодезических измерений	0.10

			(определений)	
Площадь 36 кв.м.				
Кадастровый номер земельного участка 59:01:0000000:88504				
7	527791.88	2238787.91	Метод спутниковых геодезических измерений (определений)	0.10
8	527789.05	2238788.90	Метод спутниковых геодезических измерений (определений)	0.10
9	527781.35	2238791.05	Метод спутниковых геодезических измерений (определений)	0.10
10	527780.17	2238790.69	Метод спутниковых геодезических измерений (определений)	0.10
11	527781.87	2238784.93	Метод спутниковых геодезических измерений (определений)	0.10
7	527791.88	2238787.91	Метод спутниковых геодезических измерений (определений)	0.10
Площадь 24 кв.м.				
Кадастровый номер земельного участка 59:01:0000000:88504				
12	527808.90	2238792.85	Метод спутниковых геодезических измерений (определений)	0.10
13	527807.64	2238797.47	Метод спутниковых геодезических измерений (определений)	0.10
14	527804.68	2238796.54	Метод спутниковых геодезических измерений (определений)	0.10
15	527804.31	2238797.86	Метод спутниковых геодезических измерений (определений)	0.10
16	527798.54	2238796.15	Метод спутниковых геодезических измерений (определений)	0.10

			измерений (определений)	
12	527808.90	2238792.85	Метод спутниковых геодезических измерений (определений)	0.10
Площадь 53 кв.м.				
Кадастровый номер земельного участка 59:01:0000000:88504				
17	527817.30	2238789.61	Метод спутниковых геодезических измерений (определений)	0.10
18	527811.87	2238807.94	Метод спутниковых геодезических измерений (определений)	0.10
19	527809.06	2238807.13	Метод спутниковых геодезических измерений (определений)	0.10
20	527811.61	2238798.37	Метод спутниковых геодезических измерений (определений)	0.10
21	527813.73	2238791.08	Метод спутниковых геодезических измерений (определений)	0.10
17	527817.30	2238789.61	Метод спутниковых геодезических измерений (определений)	0.10

ЛИСТ СОГЛАСОВАНИЯ

Тип согласования: смешанное
Документ подписывается собственноручно

№	ФИО	Срок согласования	Результат согласования	Замечания/Комментарии
Тип согласования: последовательное				
1	Першина Д.С.		Согласовано 11.06.2021 15:28	-
2	Лобачёва Т.П.		Согласовано 11.06.2021 15:52	-
3	Арсланова А.А.		Согласовано 11.06.2021 16:25	-
4	Капустянский С.В.		Согласовано 11.06.2021 16:26	-
5	Зими́на Е.П.		Согласовано 15.06.2021 09:08	-
6	Беспалов А.М.		ЭП Согласовано 15.06.2021 11:45	-
7	Приемная 210 / Быстрова А.А.		Согласовано 15.06.2021 12:00	-
Тип согласования: последовательное				
8	Иванов А.О.		Документ подписан собственноручно 16.06.2021 09:32	-